



Kleverparkweg 4 A, 2023 CE Haarlem

Cirkel Makelaars
Kleverparkweg 6
2023 CE, HAARLEM
Tel: 023-525 66 08
E-mail: info@cirkelmakelaars.nl





Omschrijving

ENGLISH TEXT BELOW

Deze uitstekend verzorgde SFEERVOLLE, LICHTE en ROYALE BOVENWONING met ZONNIG DAKTERRAS ligt in het hart van het geliefde Kleverpark. De ligging van dit fijne bovenhuis is PERFECT: dichtbij (buurt)winkels, scholen, NS-STATION Haarlem en het historische CENTRUM op loopafstand. Strand en duinen bevinden zich op circa 20 fietsminuten en de uitvalswegen richting Amsterdam, Schiphol en Den Haag zijn eenvoudig te bereiken.

ZEER ROYALE 4-KAMER BOVENWONING MET ROYAAL ZONNIG DAKTERRAS IN DE GEWILDE KLEVERPARKBUURT

INDELING:

Parterre: entree, luxe hal met Belgisch hardstenen vloer, bergvliering en naast de trap praktische ruimte voor fiets(en), meterkast met uitgebreide elektrische installatie.

1e Verdieping: overloop met intercom, toilet met fontein, bergvliering, toegang tot zeer royale L-vormige woonkamer met hoge plafonds (3,00m), eikenhouten vloer en fraaie natuurstenen schouw met gashaard aan de voorzijde. Aan de achterzijde luxe woonkeuken uit 2018 met combi-stoomoven, combi-magnetron, koel-/vriescombinatie, vaatwasser, Quooker, inductiekookplaat met geïntegreerde afzuiging, kickspace plintverwarming en middels openslaande deuren toegang naar het heerlijke dakterras met vrij uitzicht en lang zon! Het terras beschikt over een elektrisch bedienbaar zonnescherm, extra zonnedoek en elektra.

2e Verdieping: overloop met intercom, aan de voorzijde een kleine slaapkamer met dakkapel en grote slaapkamer, aan de achterzijde een 2e grote slaapkamer en moderne badkamer met ligbad, inloop douche, dubbele wastafel en 2e toilet, cv en was-/droogcombinatie.

ALGEMEEN:

- * Energielabel A
- * Woonoppervlakte 111 m², inhoud 410 m³ conform de NVM meetinstructie
- * Volledig voorzien van dubbele beglazing
- * HR-combiketel Intergas 2023
- * Dakbedekking en isolatie plat dak, uitbouw en pannen 2011, dakbedekking dakterras 2022
- * Keuken 2018
- * Volledig gestuct
- * Bouwkundig gekeurd
- * Parkeren middels vergunningen (direct verkrijgbaar, geen wachtlijst)
- * Voor maten en indeling zie kleurenplattegronden
- * Oplevering in overleg



This excellently maintained, ATMOSPHERIC, BRIGHT, and SPACIOUS UPPER APARTMENT with SUNNY ROOFTOP TERRACE is located in the heart of the beloved Kleverpark neighborhood. The location of this delightful upper house is PERFECT: close to (neighborhood) shops, schools, Haarlem's NS-STATION, and the historic CENTER within walking distance. The beach and dunes are approximately a 20-minute bike ride away, and the highways to Amsterdam, Schiphol, and The Hague are easily accessible.

VERY SPACIOUS 4-ROOM UPPER APARTMENT WITH A GENEROUS SUNNY ROOFTOP TERRACE IN THE SOUGHT-AFTER KLEVERPARK NEIGHBORHOOD

LAYOUT:

Ground floor: entrance, luxurious hall with Belgian bluestone floor, storage loft, and practical space next to the stairs for bicycle(s), meter cupboard with extensive electrical installation.

1st Floor: landing with intercom, toilet with fountain, storage loft, access to very spacious L-shaped living room with high ceilings (3.00m), oak floor, and beautiful natural stone fireplace with gas fire at the front. At the rear luxurious kitchen from 2018 with combination steam oven, combination microwave, fridge/freezer, dishwasher, Quooker, induction hob with integrated extraction, kickspace plinth heating, and access through French doors to the delightful rooftop terrace with unobstructed view and long hours of sunshine! The terrace has an electrically operated sunshade, extra sun canopy, and electricity.

2nd Floor: landing with intercom, a small bedroom at the front with dormer window and large bedroom, a 2nd large bedroom at the rear, and modern bathroom with bathtub, walk-in shower, double sink, and 2nd toilet, central heating boiler, and washer/dryer combination.

GENERAL:

- Energy label A
- Living area 111 m², volume 410 m³ in accordance with NVM measurement instructions
- Fully equipped with double glazing
- HR combi boiler Intergas 2023
- Roofing and insulation of flat roof, extension, and tiles 2011, roofing of rooftop terrace 2022
- Kitchen 2018
- Fully plastered
- Structurally inspected
- Parking by permit (readily available, no waiting list)
- For dimensions and layout see color floor plans
- Delivery in consultation

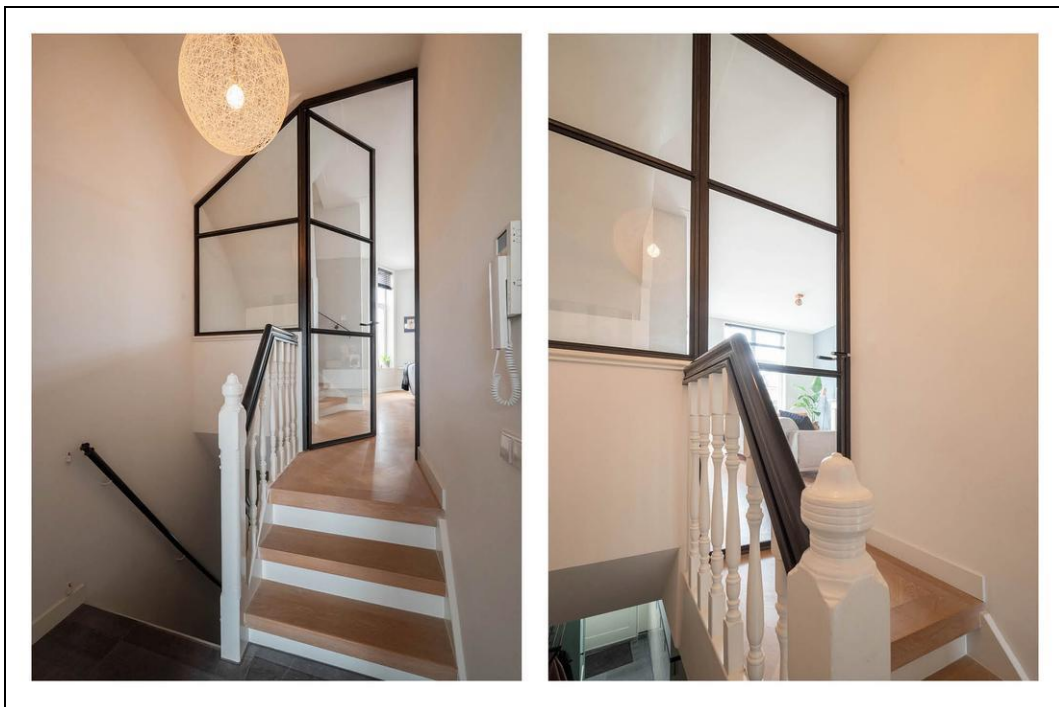

Kleverparkweg 4 A - 2023 CE Haarlem



Kleverparkweg 4 A - 2023 CE Haarlem



Kleverparkweg 4 A - 2023 CE Haarlem



Kleverparkweg 4 A - 2023 CE Haarlem

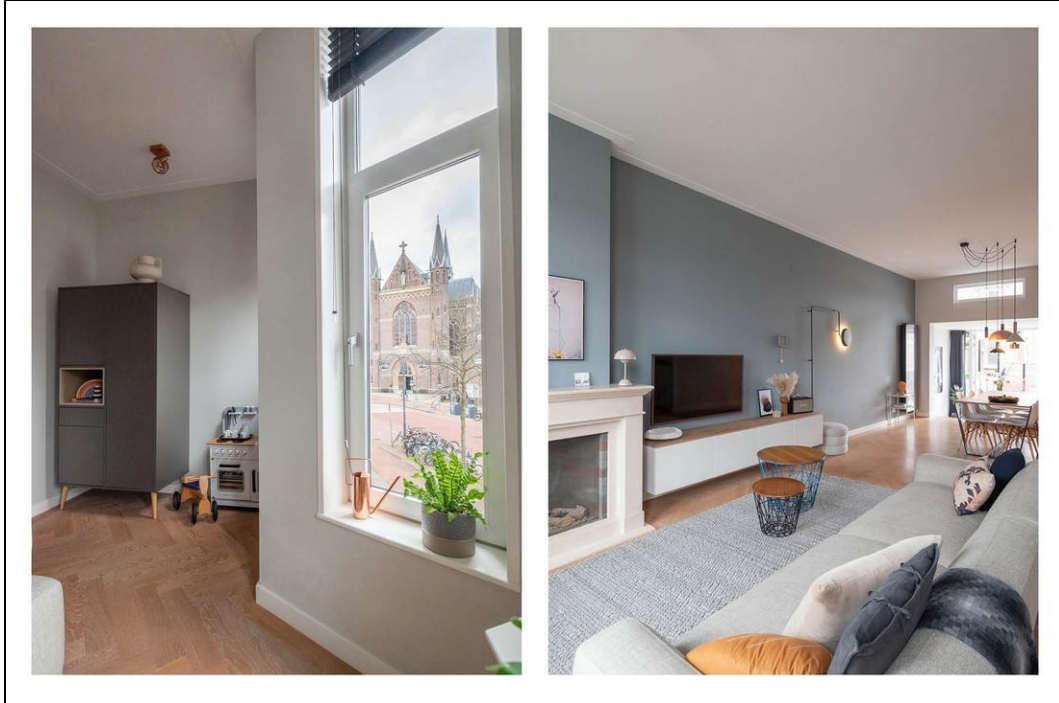

Kleverparkweg 4 A - 2023 CE Haarlem



Kleverparkweg 4 A - 2023 CE Haarlem



Kleverparkweg 4 A - 2023 CE Haarlem

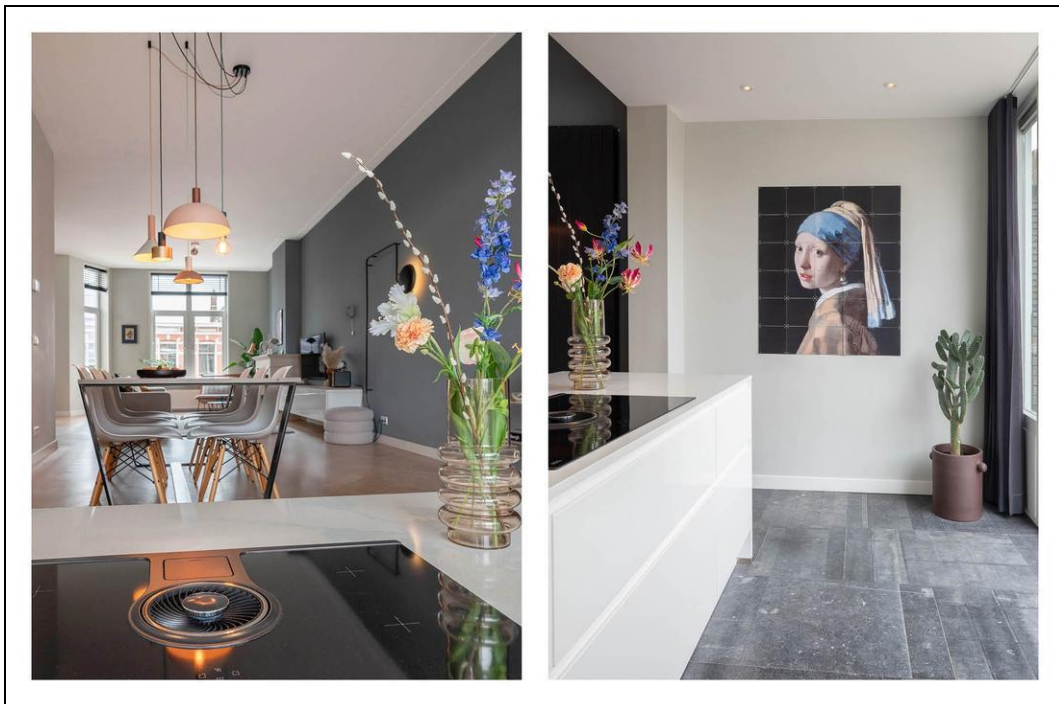

Kleverparkweg 4 A - 2023 CE Haarlem



Kleverparkweg 4 A - 2023 CE Haarlem



Kleverparkweg 4 A - 2023 CE Haarlem

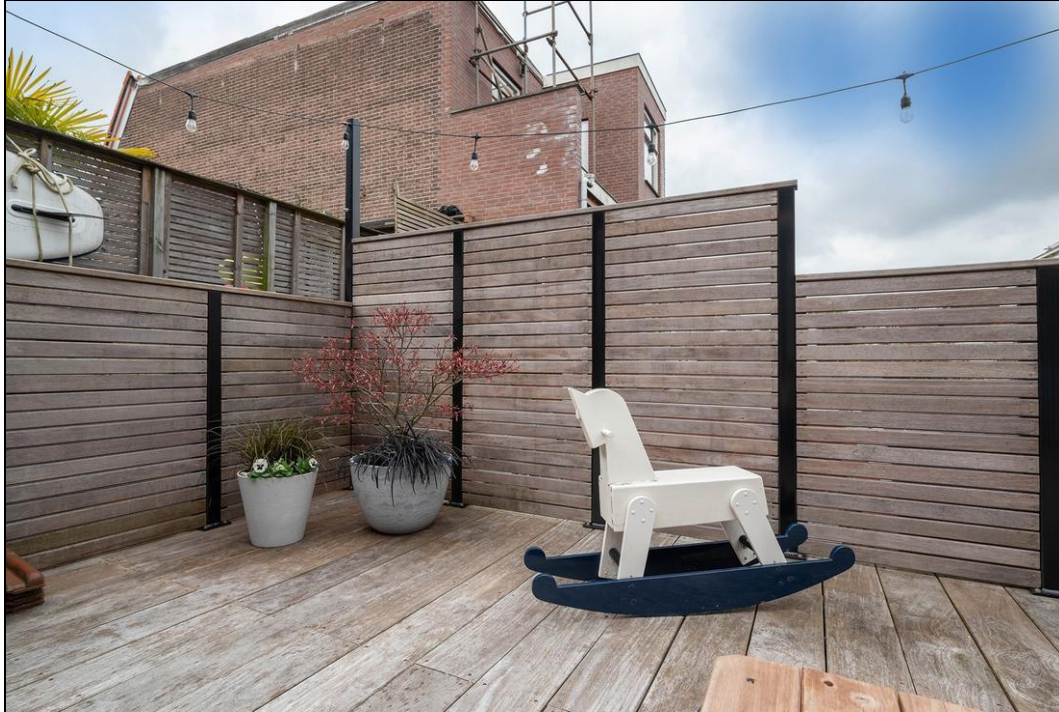

Kleverparkweg 4 A - 2023 CE Haarlem

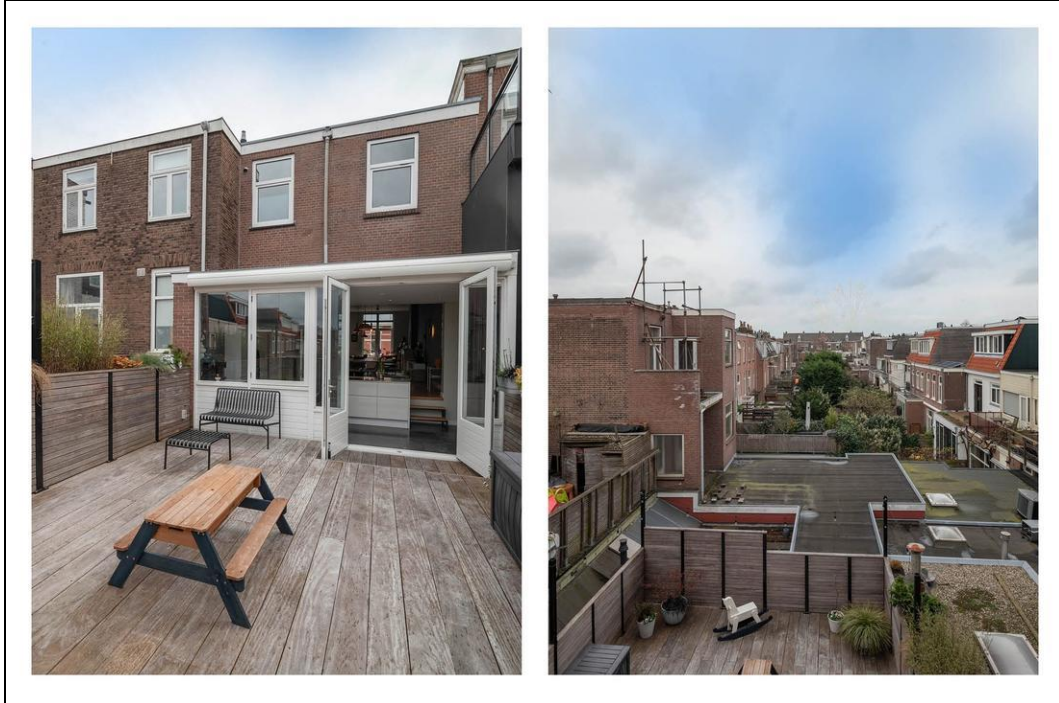

Kleverparkweg 4 A - 2023 CE Haarlem



Kleverparkweg 4 A - 2023 CE Haarlem



Kleverparkweg 4 A - 2023 CE Haarlem



Kleverparkweg 4 A - 2023 CE Haarlem



Kleverparkweg 4 A - 2023 CE Haarlem

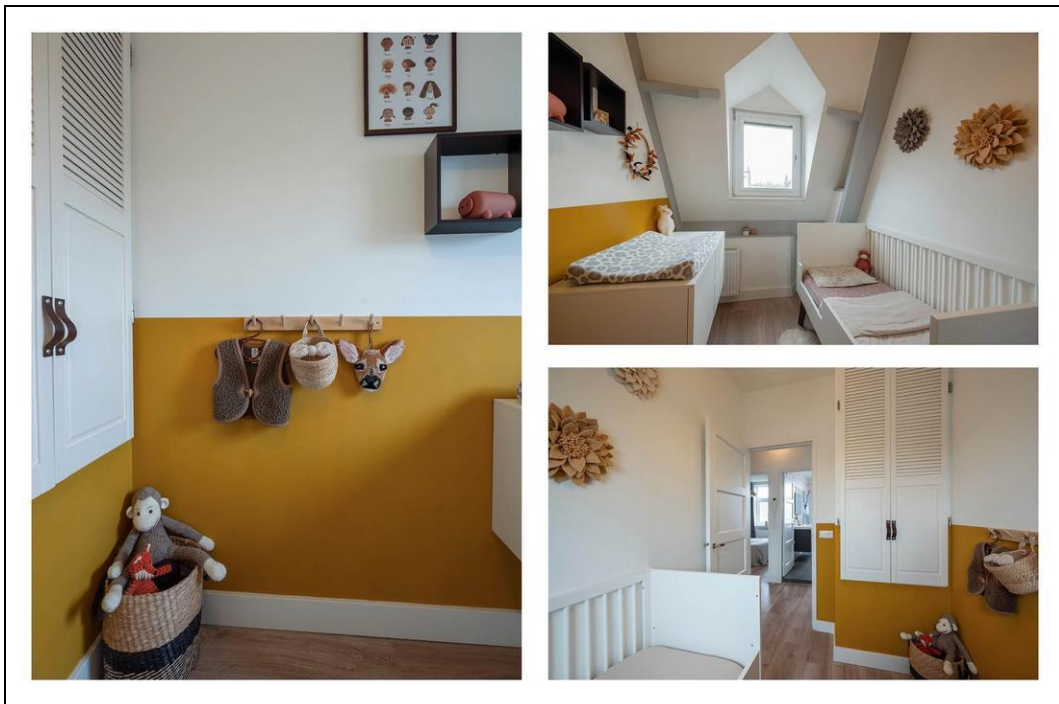



Kleverparkweg 4 A - 2023 CE Haarlem



Kleverparkweg 4 A - 2023 CE Haarlem

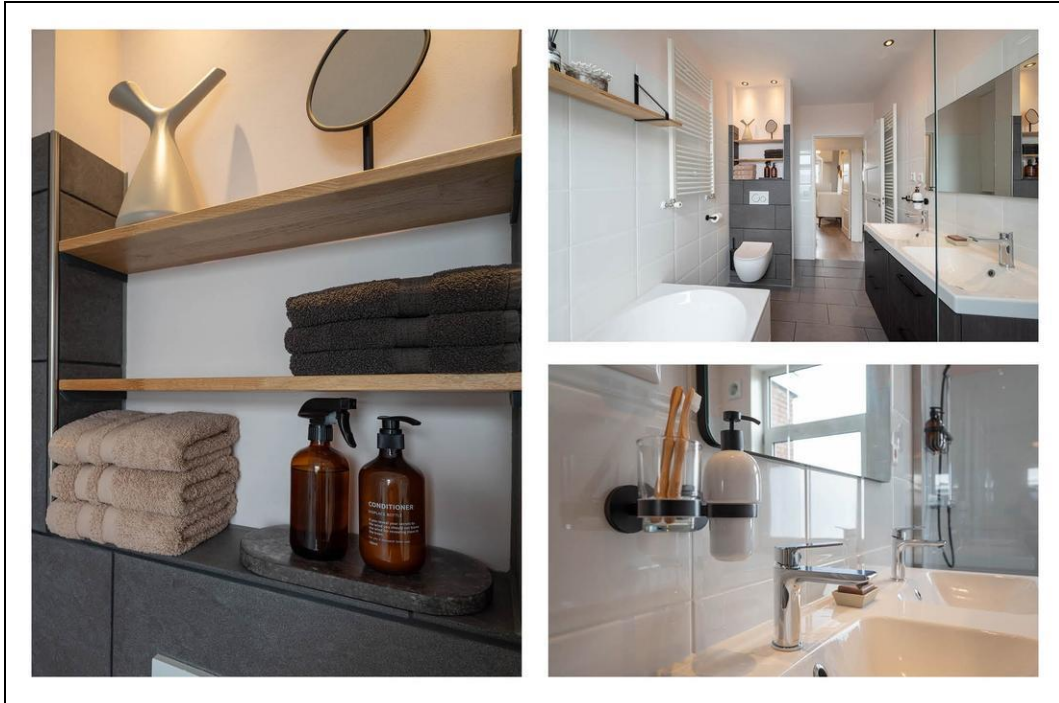

Kleverparkweg 4 A - 2023 CE Haarlem



Kleverparkweg 4 A - 2023 CE Haarlem



Kleverparkweg 4 A - 2023 CE Haarlem



Kleverparkweg 4 A - 2023 CE Haarlem



Kleverparkweg 4 A - 2023 CE Haarlem



Kleverparkweg 4 A - 2023 CE Haarlem



Kleverparkweg 4 A - 2023 CE Haarlem



Kleverparkweg 4 A - 2023 CE Haarlem



Kleverparkweg 4 A - 2023 CE Haarlem

Locatie

Adres gegevens	
Adres	Kleverparkweg 4 A
Postcode / plaats	2023 CE Haarlem
Provincie	Noord-Holland

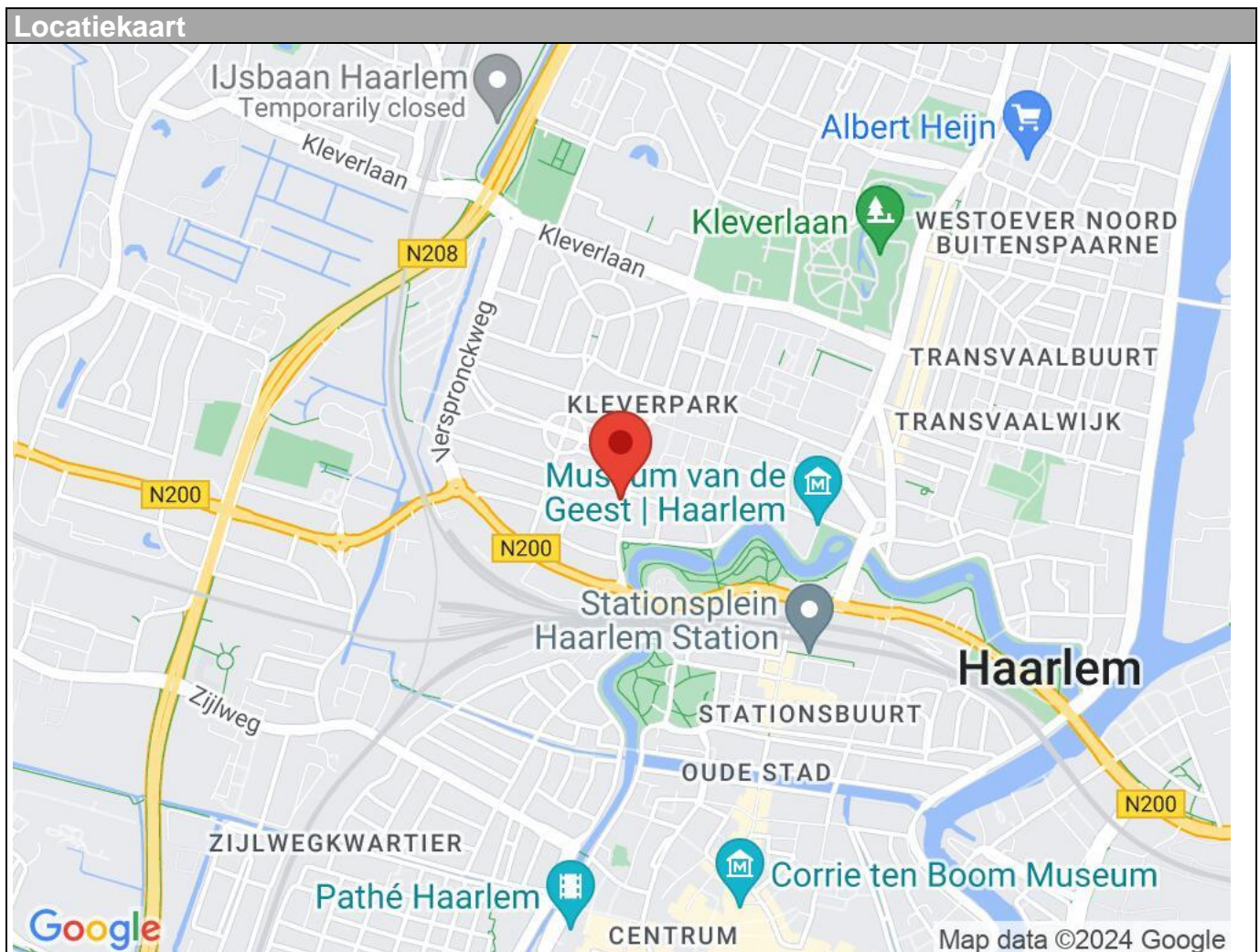

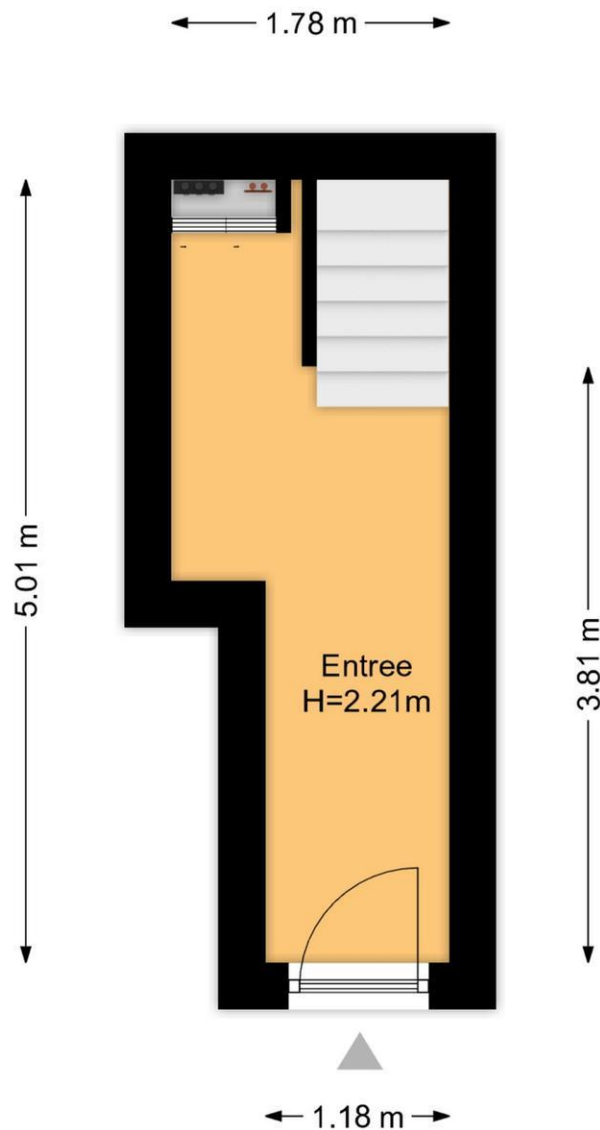

Deze plattegrond is met uiterste zorg samengesteld.
Er kunnen geen rechten aan ontleend worden. © MOD3SIGN

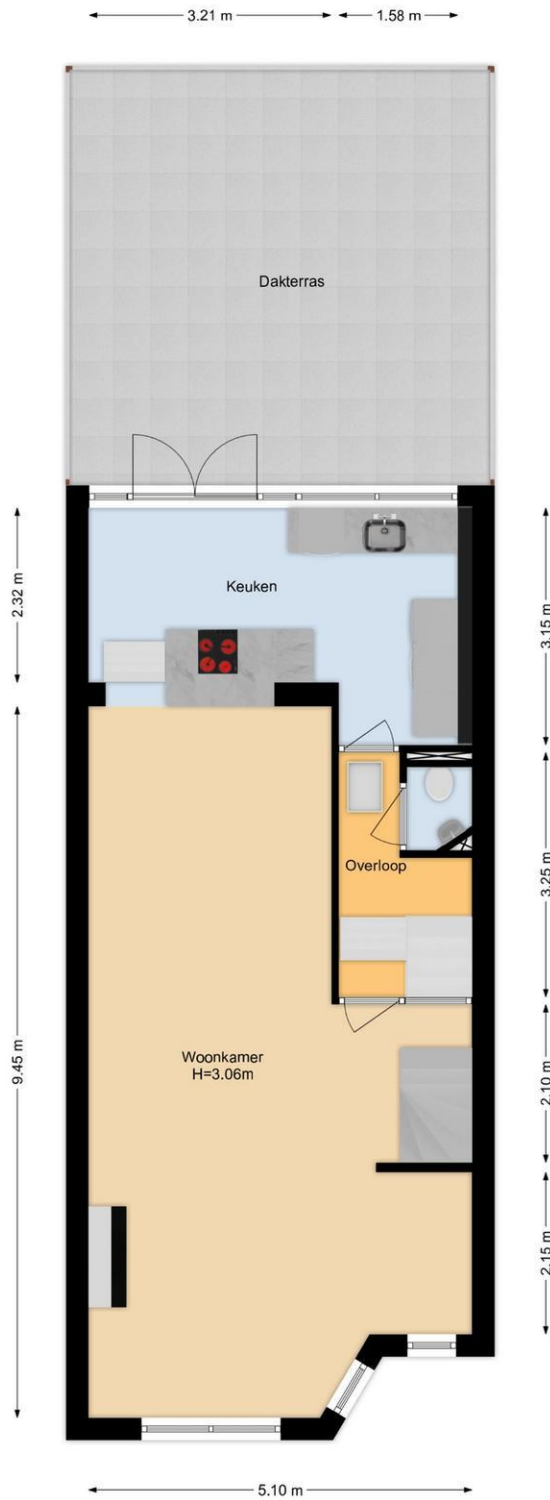

Deze plattegrond is met uiterste zorg samengesteld.
Er kunnen geen rechten aan ontleend worden. © MOD3SIGN

Kleverparkweg 4 A - 2023 CE Haarlem

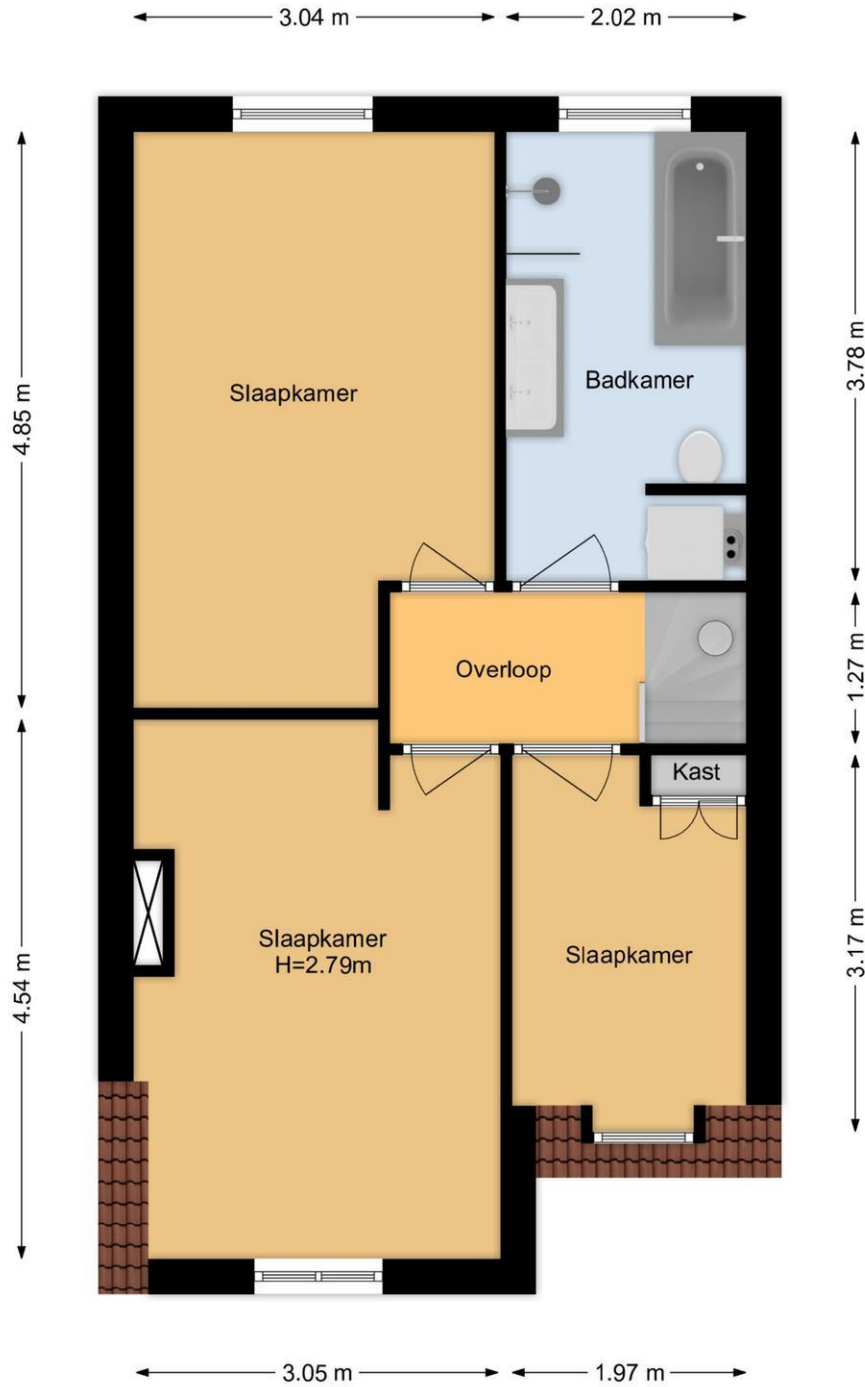

Deze plattegrond is met uiterste zorg samengesteld.
Er kunnen geen rechten aan ontleend worden. © MOD3SIGN

Kleverparkweg 4 A - 2023 CE Haarlem



MOD3SIGN

kamperlaan 36 • 2012 ja haarlem • 06 29 34 37 38 • mod3sign@gmail.com • www.mod3sign.nl

adres: Kleverparkweg 4a
2023 CE Haarlem
objecttype: bovenwoning
makelaar: Cirkel Makelaars
datum meetopname: 5 maart 2024
meetcertificaat type: A
opsteller: ing. M. (Mark) Ooteman
datum meetrapport: 6 maart 2024

MEETRAPPOR

		wonen (m ²)	overig in pandig (m ²)	gebouw- gebonden buitenruimte (m ²)	externe berging (m ²)
woonlaag 1	begane grond	6,12			
woonlaag 2	1e verdieping	59,3		27,5	
woonlaag 3	2e verdieping	45,8			
totaal:		111 m2		27,5 m2	
bruto inhoud:		405 m ³			

Voor de berekening van de vloeroppervlakten in dit certificaat is gebruik gemaakt van de uniforme meetinstructies om de gebruiksoppervlakten en de inhoud van de woningen vast te stellen zoals deze is opgesteld door NVM, VastgoedPro, VBO, VNG en Waarderingskamer. Deze richtlijnen zijn gebaseerd op de NEN2580 GO. Maten zijn afgerond conform afrondingsregels NEN 3682. Mochten er maten afwijken van de werkelijkheid dan kunnen hier geen rechten aan worden ontleend, tenzij aantoonbaar is dat er opzettelijk van de richtlijnen is afgeweken. Hoewel de berekeningen met zorg zijn uitgevoerd, aanvaardt MOD3SIGN geen aansprakelijkheid voor fouten of omissies in de berekeningen.

IBAN NL04 KNAB 0258 0407 85 • BIC KNABNL2H • KvK-nummer Amsterdam 62 30 79 08 • btw-id NL002 125 233 B18

Kleverparkweg 4 A - 2023 CE Haarlem



Kaart van het Kadaster

Kadastrale kaart

Uw referentie: ---



12345	Deze kaart is noordgericht	Schaal 1: 500	
25	Perceelnummer	Kadastrale gemeente Haarlem	
—	Huisnummer	Sectie A	
—	Vastgestelde kadastrale grens	Perceel 4862	
—	Voorlopige kadastrale grens	Aan dit uittreksel kunnen geen betrouwbare maten worden ontleend. De Dienst voor het kadaster en de openbare registers behoudt zich de intellectuele eigendomsrechten voor, waaronder het auteursrecht en het databankenrecht.	
—	Administratieve kadastrale grens		
—	Bebouwing		
Voor een eensluidend uittreksel, geleverd op 1 april 2024 De bewaarder van het kadaster en de openbare registers			

Kleiverparkweg 4 A - 2023 CE Haarlem



Kadaster

Kadastrale gegevens	
Adres	Kleverparkweg 4 A
Postcode / Plaats	2023 CE Haarlem
Gemeente	Haarlem
Sectie / Perceel	A / 5760
Oppervlakte	m ²
Soort	Volle eigendom



Lijst van zaken

	Blijft achter	Gaat mee	Kan worden overgenomen	n.v.t.
Woning				
<i>Interieur</i>				
Verlichting, te weten:				
- Inbouwspots/dimmers	<input checked="" type="checkbox"/>	<input type="checkbox"/>	<input type="checkbox"/>	<input type="checkbox"/>
- Opbouwspots/armaturen/lampen/dimmers	<input checked="" type="checkbox"/>	<input type="checkbox"/>	<input type="checkbox"/>	<input type="checkbox"/>
- Losse (hang)lampen	<input type="checkbox"/>	<input checked="" type="checkbox"/>	<input type="checkbox"/>	<input type="checkbox"/>
- Wandlampen	<input type="checkbox"/>	<input checked="" type="checkbox"/>	<input type="checkbox"/>	<input type="checkbox"/>
-	<input type="checkbox"/>	<input type="checkbox"/>	<input type="checkbox"/>	<input checked="" type="checkbox"/>
(Losse)kasten, legplanken, te weten:				
- Televisiekast	<input checked="" type="checkbox"/>	<input type="checkbox"/>	<input type="checkbox"/>	<input type="checkbox"/>
- Pax-kasten in de 2 grote slaapkamers	<input checked="" type="checkbox"/>	<input type="checkbox"/>	<input type="checkbox"/>	<input type="checkbox"/>
Raamdecoratie/zonwering binnen, te weten:				
- Gordijnrails	<input checked="" type="checkbox"/>	<input type="checkbox"/>	<input type="checkbox"/>	<input type="checkbox"/>
- Gordijnen	<input type="checkbox"/>	<input type="checkbox"/>	<input checked="" type="checkbox"/>	<input type="checkbox"/>
- Overgordijnen	<input type="checkbox"/>	<input type="checkbox"/>	<input type="checkbox"/>	<input checked="" type="checkbox"/>
- Vitrages	<input type="checkbox"/>	<input type="checkbox"/>	<input type="checkbox"/>	<input checked="" type="checkbox"/>
- Rolgordijnen	<input type="checkbox"/>	<input type="checkbox"/>	<input type="checkbox"/>	<input checked="" type="checkbox"/>
- Lamellen	<input type="checkbox"/>	<input type="checkbox"/>	<input type="checkbox"/>	<input checked="" type="checkbox"/>
- Jaloezieën	<input type="checkbox"/>	<input type="checkbox"/>	<input checked="" type="checkbox"/>	<input type="checkbox"/>
- (Losse) horren/rolhorren	<input type="checkbox"/>	<input type="checkbox"/>	<input type="checkbox"/>	<input checked="" type="checkbox"/>
- Plisségordijn verduisterend kleine slaapkamer	<input type="checkbox"/>	<input type="checkbox"/>	<input checked="" type="checkbox"/>	<input type="checkbox"/>
-	<input type="checkbox"/>	<input type="checkbox"/>	<input type="checkbox"/>	<input checked="" type="checkbox"/>
Vloerdecoratie, te weten:				
- Vloerbedekking	<input type="checkbox"/>	<input type="checkbox"/>	<input type="checkbox"/>	<input checked="" type="checkbox"/>
- Parketvloer	<input checked="" type="checkbox"/>	<input type="checkbox"/>	<input type="checkbox"/>	<input type="checkbox"/>
- Houten vloer(delen)	<input type="checkbox"/>	<input type="checkbox"/>	<input type="checkbox"/>	<input checked="" type="checkbox"/>
- Laminaat	<input checked="" type="checkbox"/>	<input type="checkbox"/>	<input type="checkbox"/>	<input type="checkbox"/>
- Plavuizen	<input checked="" type="checkbox"/>	<input type="checkbox"/>	<input type="checkbox"/>	<input type="checkbox"/>
-	<input type="checkbox"/>	<input type="checkbox"/>	<input type="checkbox"/>	<input checked="" type="checkbox"/>
-	<input type="checkbox"/>	<input type="checkbox"/>	<input type="checkbox"/>	<input checked="" type="checkbox"/>
(Voorzet) openhaard met toebehoren	<input type="checkbox"/>	<input type="checkbox"/>	<input type="checkbox"/>	<input checked="" type="checkbox"/>
Allesbrander	<input type="checkbox"/>	<input type="checkbox"/>	<input type="checkbox"/>	<input checked="" type="checkbox"/>
Houtkachel	<input type="checkbox"/>	<input type="checkbox"/>	<input type="checkbox"/>	<input checked="" type="checkbox"/>
(Gas)kachels	<input checked="" type="checkbox"/>	<input type="checkbox"/>	<input type="checkbox"/>	<input type="checkbox"/>

	Blijft achter	Gaat mee	Kan worden overgenomen	n.v.t.
Designradiator(en)	<input type="checkbox"/>	<input type="checkbox"/>	<input type="checkbox"/>	<input checked="" type="checkbox"/>
Radiatorafwerking	<input type="checkbox"/>	<input type="checkbox"/>	<input type="checkbox"/>	<input checked="" type="checkbox"/>
Overig, te weten:				
- Spiegelwanden	<input type="checkbox"/>	<input type="checkbox"/>	<input type="checkbox"/>	<input checked="" type="checkbox"/>
- Schilderij ophangstelsysteem	<input type="checkbox"/>	<input type="checkbox"/>	<input type="checkbox"/>	<input checked="" type="checkbox"/>
- Schoenenkast/gasmeterombouw hal begane grond	<input checked="" type="checkbox"/>	<input type="checkbox"/>	<input type="checkbox"/>	<input type="checkbox"/>
- Legplanken (hout) badkamer	<input checked="" type="checkbox"/>	<input type="checkbox"/>	<input type="checkbox"/>	<input type="checkbox"/>
- Traphekjes (3st)	<input checked="" type="checkbox"/>	<input type="checkbox"/>	<input type="checkbox"/>	<input type="checkbox"/>
- Kapstok	<input type="checkbox"/>	<input checked="" type="checkbox"/>	<input type="checkbox"/>	<input type="checkbox"/>
Keuken				
Keukenblok (met bovenkasten)	<input checked="" type="checkbox"/>	<input type="checkbox"/>	<input type="checkbox"/>	<input type="checkbox"/>
Keuken (inbouw)apparatuur, te weten:				
- Kookplaat	<input checked="" type="checkbox"/>	<input type="checkbox"/>	<input type="checkbox"/>	<input type="checkbox"/>
- (Gas)fornuis	<input type="checkbox"/>	<input type="checkbox"/>	<input type="checkbox"/>	<input checked="" type="checkbox"/>
- Afzuigkap	<input checked="" type="checkbox"/>	<input type="checkbox"/>	<input type="checkbox"/>	<input type="checkbox"/>
- Magnetron	<input type="checkbox"/>	<input type="checkbox"/>	<input type="checkbox"/>	<input checked="" type="checkbox"/>
- Oven	<input type="checkbox"/>	<input type="checkbox"/>	<input type="checkbox"/>	<input checked="" type="checkbox"/>
- Combi-oven/combimagnetron	<input checked="" type="checkbox"/>	<input type="checkbox"/>	<input type="checkbox"/>	<input type="checkbox"/>
- Koelkast	<input type="checkbox"/>	<input type="checkbox"/>	<input type="checkbox"/>	<input checked="" type="checkbox"/>
- Vriezer	<input type="checkbox"/>	<input type="checkbox"/>	<input type="checkbox"/>	<input checked="" type="checkbox"/>
- Koel-vriescombinatie	<input checked="" type="checkbox"/>	<input type="checkbox"/>	<input type="checkbox"/>	<input type="checkbox"/>
- Vaatwasser	<input checked="" type="checkbox"/>	<input type="checkbox"/>	<input type="checkbox"/>	<input type="checkbox"/>
- Quooker	<input checked="" type="checkbox"/>	<input type="checkbox"/>	<input type="checkbox"/>	<input type="checkbox"/>
- Koffiezetapparaat	<input type="checkbox"/>	<input checked="" type="checkbox"/>	<input type="checkbox"/>	<input type="checkbox"/>
- Combi-stoomoven	<input checked="" type="checkbox"/>	<input type="checkbox"/>	<input type="checkbox"/>	<input type="checkbox"/>
-	<input type="checkbox"/>	<input type="checkbox"/>	<input type="checkbox"/>	<input checked="" type="checkbox"/>
Keukenaccessoires, te weten:				
-	<input type="checkbox"/>	<input type="checkbox"/>	<input type="checkbox"/>	<input checked="" type="checkbox"/>
-	<input type="checkbox"/>	<input type="checkbox"/>	<input type="checkbox"/>	<input checked="" type="checkbox"/>
-	<input type="checkbox"/>	<input type="checkbox"/>	<input type="checkbox"/>	<input checked="" type="checkbox"/>
-	<input type="checkbox"/>	<input type="checkbox"/>	<input type="checkbox"/>	<input checked="" type="checkbox"/>
-	<input type="checkbox"/>	<input type="checkbox"/>	<input type="checkbox"/>	<input checked="" type="checkbox"/>
-	<input type="checkbox"/>	<input type="checkbox"/>	<input type="checkbox"/>	<input checked="" type="checkbox"/>
-	<input type="checkbox"/>	<input type="checkbox"/>	<input type="checkbox"/>	<input checked="" type="checkbox"/>
-	<input type="checkbox"/>	<input type="checkbox"/>	<input type="checkbox"/>	<input checked="" type="checkbox"/>
Sanitair/sauna				
Toilet met de volgende toebehoren:				
- Toilet	<input checked="" type="checkbox"/>	<input type="checkbox"/>	<input type="checkbox"/>	<input type="checkbox"/>



- Toilethouder	<input checked="" type="checkbox"/>	<input type="checkbox"/>	<input type="checkbox"/>	<input type="checkbox"/>
- Toiletborstel(houder)	<input checked="" type="checkbox"/>	<input type="checkbox"/>	<input type="checkbox"/>	<input type="checkbox"/>
- Fontein	<input checked="" type="checkbox"/>	<input type="checkbox"/>	<input type="checkbox"/>	<input type="checkbox"/>
- Zeepompje, handdoekhaakje	<input checked="" type="checkbox"/>	<input type="checkbox"/>	<input type="checkbox"/>	<input type="checkbox"/>
-	<input type="checkbox"/>	<input type="checkbox"/>	<input type="checkbox"/>	<input checked="" type="checkbox"/>
Badkamer met de volgende toebehoren:				
- Ligbad	<input checked="" type="checkbox"/>	<input type="checkbox"/>	<input type="checkbox"/>	<input type="checkbox"/>
- Jacuzzi/whirlpool	<input type="checkbox"/>	<input type="checkbox"/>	<input type="checkbox"/>	<input checked="" type="checkbox"/>
- Douche (cabine/scherm)	<input checked="" type="checkbox"/>	<input type="checkbox"/>	<input type="checkbox"/>	<input type="checkbox"/>
- Stoomdouche (cabine)	<input type="checkbox"/>	<input type="checkbox"/>	<input type="checkbox"/>	<input checked="" type="checkbox"/>
- Wastafel	<input checked="" type="checkbox"/>	<input type="checkbox"/>	<input type="checkbox"/>	<input type="checkbox"/>

	Blijft achter	Gaat mee	Kan worden overgenomen	n.v.t.
- Wastafelmeubel	<input checked="" type="checkbox"/>	<input type="checkbox"/>	<input type="checkbox"/>	<input type="checkbox"/>
- Planchet	<input checked="" type="checkbox"/>	<input type="checkbox"/>	<input type="checkbox"/>	<input type="checkbox"/>
- Toiletkast	<input type="checkbox"/>	<input type="checkbox"/>	<input type="checkbox"/>	<input checked="" type="checkbox"/>
- Toilet	<input checked="" type="checkbox"/>	<input type="checkbox"/>	<input type="checkbox"/>	<input type="checkbox"/>
- Toilethouder	<input checked="" type="checkbox"/>	<input type="checkbox"/>	<input type="checkbox"/>	<input type="checkbox"/>
- Toiletborstel(houder)	<input checked="" type="checkbox"/>	<input type="checkbox"/>	<input type="checkbox"/>	<input type="checkbox"/>
- Spiegel en overig bevestigde accessoires	<input checked="" type="checkbox"/>	<input type="checkbox"/>	<input type="checkbox"/>	<input type="checkbox"/>
- Was-droog combimachine	<input checked="" type="checkbox"/>	<input type="checkbox"/>	<input type="checkbox"/>	<input type="checkbox"/>
Sauna met toebehoren	<input type="checkbox"/>	<input type="checkbox"/>	<input type="checkbox"/>	<input checked="" type="checkbox"/>
	<input type="checkbox"/>	<input type="checkbox"/>	<input type="checkbox"/>	<input checked="" type="checkbox"/>
	<input type="checkbox"/>	<input type="checkbox"/>	<input type="checkbox"/>	<input checked="" type="checkbox"/>
Exterieur/installaties/veiligheid/energiebesparing				
Schotel/antenne	<input type="checkbox"/>	<input type="checkbox"/>	<input type="checkbox"/>	<input checked="" type="checkbox"/>
Brievenbus	<input type="checkbox"/>	<input type="checkbox"/>	<input type="checkbox"/>	<input checked="" type="checkbox"/>
Kluis	<input type="checkbox"/>	<input type="checkbox"/>	<input type="checkbox"/>	<input checked="" type="checkbox"/>
(Voordeur)bel	<input checked="" type="checkbox"/>	<input type="checkbox"/>	<input type="checkbox"/>	<input type="checkbox"/>
Alarminstallatie	<input type="checkbox"/>	<input type="checkbox"/>	<input type="checkbox"/>	<input checked="" type="checkbox"/>
(Veiligheids)sloten en overige inbraakpreventie	<input type="checkbox"/>	<input type="checkbox"/>	<input type="checkbox"/>	<input checked="" type="checkbox"/>
Rookmelders	<input checked="" type="checkbox"/>	<input type="checkbox"/>	<input type="checkbox"/>	<input type="checkbox"/>
(Klok)thermostaat	<input checked="" type="checkbox"/>	<input type="checkbox"/>	<input type="checkbox"/>	<input type="checkbox"/>
Airconditioning	<input type="checkbox"/>	<input type="checkbox"/>	<input type="checkbox"/>	<input checked="" type="checkbox"/>
Warmwatervoorziening, te weten:				
- Via CV-installatie	<input checked="" type="checkbox"/>	<input type="checkbox"/>	<input type="checkbox"/>	<input type="checkbox"/>
- Boiler	<input type="checkbox"/>	<input type="checkbox"/>	<input type="checkbox"/>	<input checked="" type="checkbox"/>
- Geiser	<input type="checkbox"/>	<input type="checkbox"/>	<input type="checkbox"/>	<input checked="" type="checkbox"/>
- Kickspace verwarming onder keukenblok	<input checked="" type="checkbox"/>	<input type="checkbox"/>	<input type="checkbox"/>	<input type="checkbox"/>
-	<input type="checkbox"/>	<input type="checkbox"/>	<input type="checkbox"/>	<input checked="" type="checkbox"/>
-	<input type="checkbox"/>	<input type="checkbox"/>	<input type="checkbox"/>	<input checked="" type="checkbox"/>
Screens	<input type="checkbox"/>	<input type="checkbox"/>	<input type="checkbox"/>	<input checked="" type="checkbox"/>
Rolluiken	<input type="checkbox"/>	<input type="checkbox"/>	<input type="checkbox"/>	<input checked="" type="checkbox"/>
Zonwering buiten	<input checked="" type="checkbox"/>	<input type="checkbox"/>	<input type="checkbox"/>	<input type="checkbox"/>
-	<input type="checkbox"/>	<input type="checkbox"/>	<input type="checkbox"/>	<input checked="" type="checkbox"/>
-	<input type="checkbox"/>	<input type="checkbox"/>	<input type="checkbox"/>	<input checked="" type="checkbox"/>
-	<input type="checkbox"/>	<input type="checkbox"/>	<input type="checkbox"/>	<input checked="" type="checkbox"/>
Isolatievoorzieningen (voorzetramen/radiatorfolie etc.), te weten:				
- Radiatorfolie woonkamer voorzijde	<input checked="" type="checkbox"/>	<input type="checkbox"/>	<input type="checkbox"/>	<input type="checkbox"/>
-	<input type="checkbox"/>	<input type="checkbox"/>	<input type="checkbox"/>	<input checked="" type="checkbox"/>
Telefoonaansluiting/internetaansluiting	<input checked="" type="checkbox"/>	<input type="checkbox"/>	<input type="checkbox"/>	<input type="checkbox"/>
Veiligheidsschakelaar wasautomaat	<input type="checkbox"/>	<input type="checkbox"/>	<input type="checkbox"/>	<input checked="" type="checkbox"/>
Waterslot wasautomaat	<input type="checkbox"/>	<input type="checkbox"/>	<input type="checkbox"/>	<input checked="" type="checkbox"/>



Zonnepanelen	<input type="checkbox"/>	<input type="checkbox"/>	<input type="checkbox"/>	<input checked="" type="checkbox"/>
Oplaadpunt elektrische auto	<input type="checkbox"/>	<input type="checkbox"/>	<input type="checkbox"/>	<input checked="" type="checkbox"/>
	<input type="checkbox"/>	<input type="checkbox"/>	<input type="checkbox"/>	<input checked="" type="checkbox"/>
	<input type="checkbox"/>	<input type="checkbox"/>	<input type="checkbox"/>	<input checked="" type="checkbox"/>



	Blijft achter	Gaat mee	Kan worden overgenomen	n.v.t.
Tuin				
<i>Inrichting</i>				
Tuinaanleg/bestrating	<input checked="" type="checkbox"/>	<input type="checkbox"/>	<input type="checkbox"/>	<input type="checkbox"/>
Bepanting	<input checked="" type="checkbox"/>	<input type="checkbox"/>	<input type="checkbox"/>	<input type="checkbox"/>
Losse plantenbakken	<input type="checkbox"/>	<input checked="" type="checkbox"/>	<input type="checkbox"/>	<input type="checkbox"/>
Verlichting/installaties				
Buitenverlichting	<input type="checkbox"/>	<input type="checkbox"/>	<input type="checkbox"/>	<input checked="" type="checkbox"/>
Tijd- of schemerschakelaar/bewegingsmelder	<input type="checkbox"/>	<input type="checkbox"/>	<input type="checkbox"/>	<input checked="" type="checkbox"/>
	<input type="checkbox"/>	<input type="checkbox"/>	<input type="checkbox"/>	<input checked="" type="checkbox"/>
Bebouwing				
Tuinhuus/buitenberging	<input type="checkbox"/>	<input type="checkbox"/>	<input type="checkbox"/>	<input checked="" type="checkbox"/>
Kasten/werkbank in tuinhuis/berging	<input type="checkbox"/>	<input type="checkbox"/>	<input type="checkbox"/>	<input checked="" type="checkbox"/>
(Broei)kas	<input type="checkbox"/>	<input type="checkbox"/>	<input type="checkbox"/>	<input checked="" type="checkbox"/>
	<input type="checkbox"/>	<input type="checkbox"/>	<input type="checkbox"/>	<input checked="" type="checkbox"/>
	<input type="checkbox"/>	<input type="checkbox"/>	<input type="checkbox"/>	<input checked="" type="checkbox"/>
Overig				
Overige tuin, te weten:				
- (Sier)hek	<input checked="" type="checkbox"/>	<input type="checkbox"/>	<input type="checkbox"/>	<input type="checkbox"/>
- Vlaggenmast(houder)	<input type="checkbox"/>	<input type="checkbox"/>	<input type="checkbox"/>	<input checked="" type="checkbox"/>
- Lichtsnoer	<input type="checkbox"/>	<input checked="" type="checkbox"/>	<input type="checkbox"/>	<input type="checkbox"/>
-	<input type="checkbox"/>	<input type="checkbox"/>	<input type="checkbox"/>	<input checked="" type="checkbox"/>
Overig				
Zijn er zaken die geen eigendom zijn van verkoper omdat er sprake is van een leasecontract of huurcontract. Zo ja, neemt verkoper de zaak mee of wordt het betreffende contract overgenomen?	Ja	Nee	Gaat mee	Moet worden overgenomen
CV	<input type="checkbox"/>	<input checked="" type="checkbox"/>	<input type="checkbox"/>	<input type="checkbox"/>
Boiler	<input type="checkbox"/>	<input checked="" type="checkbox"/>	<input type="checkbox"/>	<input type="checkbox"/>
Zonnepanelen	<input type="checkbox"/>	<input checked="" type="checkbox"/>	<input type="checkbox"/>	<input type="checkbox"/>
	<input type="checkbox"/>	<input checked="" type="checkbox"/>	<input type="checkbox"/>	<input type="checkbox"/>
	<input type="checkbox"/>	<input checked="" type="checkbox"/>	<input type="checkbox"/>	<input type="checkbox"/>
	<input type="checkbox"/>	<input checked="" type="checkbox"/>	<input type="checkbox"/>	<input type="checkbox"/>
Bijlage(n) over te nemen contracten:				
-				
-				



Tenzij nadrukkelijk anders overeengekomen geldt het onderstaande biedsysteem.

Zgn. AMSTERDAMSE BIEDSYSTEEM

Zodra de woning op de markt komt, krijgt degene die als eerste, naar het oordeel van de verkoper, een als zodanig aanvaardbaar openingsbod heeft uitgebracht, de positie van eerste bieder. Tijdens de onderhandelingen met de 1e bieder kunnen bezichtigingen met andere koopgegadigden voor de woning gewoon plaatsvinden. Andere koopgegadigden wordt bij de bezichtiging gemeld dat er inmiddels een openingsbod van de 1e bieder op de woning rust (bedrag en naam bieder worden uiteraard niet genoemd). Om de onderhandelingen met de 1e bieder af te breken cq. af te dwingen, hebben andere koopgegadigden de mogelijkheid om een éénmalig uiterst voorstel (STORINGSBOD) uit te brengen, welke hun koopsom aangeeft, alsmede hun voorwaarden (eventuele ontbindende voorwaarde, opleveringsdatum, roerende zaken, e.d.). Indien het storingsbod voor verkoper voldoende is om te verkopen zal de verkopend makelaar aan de eerste partij vragen ZIJN uiterst voorstel neer te leggen. Is dit voor de verkopende partij voldoende zal de koop worden gesloten met de eerste partij, indien het laatste voorstel voor verkoper niet voldoende is zal met de uitbrenger van het beste storingsvoorstel de koop worden gesloten. De verkoper behoudt zich nadrukkelijk het recht van gunning voor.

Koopakte

Behoudens nadere afspraken gelden de standaardregels, zoals deze voorkomen in de modelkoopakte die is opgesteld door de Nederlandse Vereniging van Makelaars NVM, de Consumentenbond en de Vereniging Eigen Huis. In de koopovereenkomst wordt standaard een waarborgsom (of bankgarantie) ter grootte van 10% van de koopsom opgenomen. Deze wordt voldaan aan de notaris. Eventueel door de koper te maken voorbehouden (zoals voor het verkrijgen van woonvergunning, hypotheek, nationale hypotheek garantie) worden alleen vermeld als deze in de onderhandelingen zijn afgesproken. Voor zover hieronder aanvullende clausules zijn vermeld, worden deze opgenomen in de koopakte. De koopakte wordt geregistreerd bij het kadaster. Dit gebeurt op zijn vroegst 6 maanden voor de overdrachtsdatum. De kosten die hiermee gemoeid zijn, komen voor rekening van de koper.

Bedenktijd en opschortende voorwaarde

Bedenktijd: De koper die een natuurlijke persoon is en niet handelt in de uitoefening van een beroep of bedrijf heeft bedenktijd om deze koopovereenkomst te ontbinden. De bedenktijd duurt drie dagen en begint om 0.00 uur van de dag die volgt op de dag dat de tussen partijen opgemaakte akte (in kopie) aan de koper ter hand gesteld is. Indien de bedenktijd op een zaterdag, zondag of algemeen erkende feestdag eindigt, wordt deze verlengd tot en met de eerstvolgende dag die niet een zaterdag, zondag of algemeen erkende feestdag is. De bedenktijd wordt, zo nodig, zoveel verlengd, dat daarin tenminste twee dagen voorkomen die niet een zaterdag, zondag of algemeen erkende feestdag zijn.



Hierna volgen enkele aanvullende clausules welke door verkoper mogelijk in de op te stellen overeenkomst zullen worden opgenomen.

Algemene Ouderdomsclausule

Koper verklaart ermee bekend te zijn dat de woning ouder is dan 120 jaar, hetgeen inhoudt dat de eisen die aan de bouwkwaliteit gesteld mogen worden aanmerkelijk lager kunnen liggen dan bij nieuwe(re) woningen. Tenzij de verkoper de kwaliteit ervan gegarandeerd heeft, staat hij niet in voor o.a. dak, de fundering, de vloeren, de leidingen voor elektriciteit, water, gas, de riolering, rookkanalen, afwezigheid van en aantasting door ongedierte en of schimmels, de afwezigheid van of aantasting door optrekkend of doorslaand vocht. Bouwkundige kwaliteitsgebreken worden geacht niet belemmerend te werken op het in artikel 5.3 omschreven "woongebruik".

Asbestclausule

In deze woning kunnen asbesthoudende stoffen aanwezig zijn. Bij eventuele verwijdering hiervan dienen op grond van de milieuwetgeving speciale maatregelen te worden genomen. Koper verklaart hiermee bekend te zijn en vrijwaart verkoper voor alle aansprakelijkheid die uit de aanwezigheid van asbest of asbesthoudende materialen in deze woning, kan voortvloeien.

Milieuclausule

Elke aansprakelijkheid van verkoper met betrekking tot bodem- en/of grondwatervervuiling is uitgesloten.

Funderingsclausule (algemeen)

De funderingsinformatie die is verstrekt geeft slechts een indicatie van de fundering. Indien geen bouwtekening voorhanden is kan alleen nader onderzoek uitsluitend bieden over de aard en de staat van de fundering. Dit betekent dan ook dat geen enkele aansprakelijkheid wordt aanvaard ter zake van de juistheid van de verstrekte informatie en staat van de fundering.

Grondwaterclausule

Koper verklaart bekend te zijn met de lokale problemen betreffende het grondwaterpeil mogelijk ontstaan als gevolg van gewijzigd duinwaterbeheer. In nu of in de toekomst hinder ondervonden wordt van de stand van het grondwater, vrijwaart koper verkoper van iedere aansprakelijkheid en schade hieruit voortvloeiende.

Onderzoeksplicht koper en mededelingsplicht verkoper

De tijdens de bezichtiging gegeven informatie beoogt geen uitputtende lijst te zijn met betrekking tot mogelijk aanwezige gebreken in de woning. De informatie die is vermeld, is verkregen van de eigenaar/verkoper en uit eigen waarnemingen ter plaatse en heeft als bedoeling de koper zo goed mogelijk te informeren en tegelijk te voldoen aan de op de verkoper rustende mededelingsplicht. Op grond van het Burgerlijk wetboek rust er op de koper van een woning een onderzoeksplicht. Dit houdt in dat de koper zelf verantwoordelijk is voor de beoordeling of de woning de eigenschappen zal bezitten om te voldoen aan het gebruik dat hij van de woning zal willen maken. Het verdient dan ook aanbeveling om een ter zake (bouwkundig) deskundige in te schakelen. Indien koper besluit om niet tot inschakeling van een deskundige over te gaan, komen eventuele



nadelige gevolgen hiervan volledig voor zijn rekening.

Zuiveringsclausule

Koper verleent bij deze volmacht aan verkoper, alsmede aan iedere afzonderlijke medewerker van de notaris die bij deze akte

is aangewezen voor het verlijden van de akte van levering, namens koper mee te werken aan de akte waarbij de inschrijving van de onderhavige koopovereenkomst in de daartoe bestemde openbare registers waardeloos wordt verklaard. Deze volmacht is alleen geldig, als koper als gevolg van bijvoorbeeld vernietiging, ontbinding, tijdsverloop of andere oorzaak ieder belang rechtens heeft verloren bij bedoelde inschrijving.

Overbruggingshypotheekclausule

Koper verleent bij deze onherroepelijk toestemming aan verkoper om het verkochte desgewenst tijdelijk – tot uiterlijk de overeengekomen dag van levering – te bezwaren met (overbruggings)hypotheek. Indien deze koopakte eerder in de openbare registers mocht zijn ingeschreven, zal het bepaalde in artikel 3 lid 3 Boek 7 BW derhalve niet van toepassing zijn te nadele van de desbetreffende hypotheekhouder. Het vorenstaande laat uitdrukkelijk onverlet de verplichting van verkoper het verkochte aan koper op de overeengekomen datum te leveren vrij van hypotheeken, welke dan ook.

Toelichtingsclausule NEN 2580

De meetinstructie is gebaseerd op de NEN2580. De Meetinstructie is bedoeld om een meer eenduidige manier van meten toe te passen voor het geven van een indicatie van de gebruiksoppervlakte. De meetinstructie sluit verschillen in meetuitkomsten niet volledig uit, door bijvoorbeeld interpretatieverschillen, afrondingen of beperkingen bij het uitvoeren van de meting.

Het ondertekenen van de koopakte

De partij die de koopakte als eerste ondertekent, heeft het recht de koopovereenkomst te ontbinden wanneer hij niet uiterlijk op de vijfde werkdag nadat hij de akte ondertekend heeft (een kopie van) de door beide partijen ondertekende akte heeft ontvangen.

Notaris

De notariskeuze is het voorrecht van de koper. Koper kan voor een notaris kiezen die is gevestigd buiten de regio waar de woning is gelegen. Dit leidt echter vaak tot extra kosten voor de verkoper zoals reiskosten, tijd vrij maken van het werk of de kosten van een volmacht. Daarom maakt de verkoper het voorbehoud de overdracht te laten plaatsvinden bij een notaris in Haarlem, Heemstede, Bloemendaal of de gemeente waarin de woning is gelegen. Wanneer de koper toch de voorkeur geeft aan een notaris buiten de regio, dan neemt deze eventuele hierdoor voor de verkoper bijkomende kosten voor zijn rekening. Wij adviseren kopers dan ook om bij het vergelijken van de notaristarieven ook bijvoorbeeld de kosten van registratie van de koopakte, het doorhalen van de hypotheek en het opstellen van een volmacht te vergelijken. Het is voor beide partijen van belang de volledig getekende koopakte te laten registreren bij het kadaster. De kosten met betrekking tot deze registratie worden door de koper voldaan.

Gunning

Verkoper behoudt zich uitdrukkelijk het recht tot gunning voor.

**Aankoopbegeleiding**

Cirkel Makelaars treedt op als verkopend makelaar voor dit object en adviseert potentiële gegadigden een NVM makelaar in te schakelen voor begeleiding bij de aankoop.

Voorbehoud

Hoewel gestreefd is naar een zo nauwkeurig mogelijke inventarisatie van de beschikbare gegevens, moet er van uitgegaan worden dat het bovenstaande slechts indicatief is. De gegevens (bedragen, jaartallen, omschrijvingen etc.) zijn soms verkregen door mondelinge informatie, soms zijn ze vanuit het geheugen opgediept. De koper heeft zijn eigen onderzoekplicht naar alle zaken die voor hem van belang zijn en kan zich nimmer beroepen op onbekendheid met feiten die hij zelf had kunnen waarnemen of die kenbaar waren uit de openbare registers. De makelaar kan u desgewenst verwijzen naar de betreffende instanties.