



Meesterjoostenlaan 32, 2012 CL Haarlem

Cirkel Makelaars
Kleverparkweg 6
2023 CE, HAARLEM
Tel: 023-525 66 08
E-mail: info@cirkelmakelaars.nl





Omschrijving

English text below:

Dit is een leuk huis ! In de gewilde Welgelegen buurt grenzend aan het centrum, Frederikspark en de Haarlemmerhout staat deze goed onderhouden jaren-30 eindwoning.

Bijzonder fijne ligging in een autoluw straatje. De woning heeft een zonnige tuin op het westen met tuinkamer en achterom.

Indeling:

Parterre: entree, vestibule met granito vloer en meterkast met uitgebreide installatie, hal met trapkast modern toilet met fontein, ruime woonkamer en lichte serre met parketvloer, spektsteen haard en openslaande deuren naar de tuin met tuinkamer en achterom. De ruime open keuken in hoekopstelling geeft toegang tot bijkeuken met wasmachine- / droger- en cv-ketelopstelling, vrijstaande stenen tuinkamer met vaste kasten, elektra en vloerverwarming.

1e etage: overloop, moderne badkamer inloopdouche, ligbad, 2e toilet en wastafelmeubel, 3 slaapkamers.

(de dakkapellen zijn in 2016 /2019 vernieuwd en er is vloerverwarming aangelegd).

2e etage: via vaste trap naar zolderruimte, thans in gebruik als slaapkamer met Velux dakraam.

Bijzonderheden:

- Gelegen nabij Frederikspark, Haarlemmerhout, scholen, centrum, winkels, openbaar vervoer en uitvalswegen.

het is in de stad, maar verrassend stil. Bij opstaan hoor je de vogels. Je hebt geen verkeersgeluid wat je misschien wel zou denken zo middenin de stad. Deze woning is zeer kindvriendelijk gelegen.

- Goede verbinding met Amsterdam via zuidtangent, zelfs te fietsen. En je loopt zo de stad in of naar park.

- Tuinkamer voor meerdere toepassingen geschikt: geïsoleerde vloer/wand/dak, vloerverwarming, vaste internet kabels, krachtstroom, water, gietvloer, bereikbaar via achterom.

- Vaste internet kabels door hele huis (alle slaapkamers, zolder, TV hoek en tuinkamer).

- Mogelijkheid voor zonnepanelen: dak heeft goede opbrengst en aparte leiding van meterkast naar zolder reeds gelegd.

- Groene daken (zowel op uitbouw als op schuur) zorgen voor koeling in de zomer.

- Voorzien van C.V. (Atag combi-ketel uit 2016).

- Bijna volledig voorzien van dubbele beglazing (dubbel- en trippelglas), spouwmuurisolatie.

- Bouwkundig gekeurde woning.



This is a lovely house! Located in the sought-after Welgelegen neighborhood adjacent to the center, Frederikspark, and the Haarlemmerhout, this well-maintained 1930s end-of-terrace house stands. Particularly pleasant location in a low-traffic street. The house has a sunny west-facing garden with a garden room and rear entrance.

Layout:

Ground floor: entrance, vestibule with terrazzo floor and meter cupboard with extensive installation, hall with stair cupboard, modern toilet with fountain, spacious living room and bright conservatory with parquet floor, soapstone fireplace, and French doors to the garden with garden room and rear entrance. The spacious open-plan kitchen gives access to utility room with washing machine/dryer and central heating boiler setup, detached stone garden room with built-in closets, electricity, and underfloor heating.

1st floor: landing, modern bathroom with walk-in shower, bathtub, 2nd toilet, and washbasin, 3 bedrooms.

(the dormer windows were renewed in 2016/2019 and underfloor heating has been installed).

2nd floor: via fixed staircase to attic space, currently used as a bedroom with Velux skylight.

Special features:

Located near Frederikspark, Haarlemmerhout, schools, center, shops, public transport, and highways. It's in the city, but surprisingly quiet. When you wake up, you hear the birds. There's no traffic noise, which you might expect in the middle of the city. This house is very child-friendly. Good connection to Amsterdam via Zuidtangent, even by bike. And you can easily walk into the city or to the park.

Garden room suitable for multiple uses: insulated floor/walls/roof, underfloor heating, fixed internet cables, three-phase power, water, epoxy floor, accessible via rear entrance.

Fixed internet cables throughout the house (all bedrooms, attic, TV corner, and garden room).

Possibility for solar panels: the roof has a good yield and a separate line from the meter cupboard to the attic has already been laid.

Green roofs (on both the extension and the shed) provide cooling in the summer.

Equipped with central heating (Atag combi boiler from 2016).

Almost fully double-glazed (double and triple glazing), cavity wall insulation.

Building inspection report available.



Meesterjoostenlaan 32 - 2012 CL Haarlem



Meesterjoostenlaan 32 - 2012 CL Haarlem



Meesterjoostenlaan 32 - 2012 CL Haarlem





Meesterjoostenlaan 32 - 2012 CL Haarlem



Meesterjoostenlaan 32 - 2012 CL Haarlem



Meesterjoostenlaan 32 - 2012 CL Haarlem



Meesterjoostenlaan 32 - 2012 CL Haarlem







Meesterjoostenlaan 32 - 2012 CL Haarlem





Meesterjoostenlaan 32 - 2012 CL Haarlem



Meesterjoostenlaan 32 - 2012 CL Haarlem





Meesterjoostenlaan 32 - 2012 CL Haarlem









Meesterjoostenlaan 32 - 2012 CL Haarlem



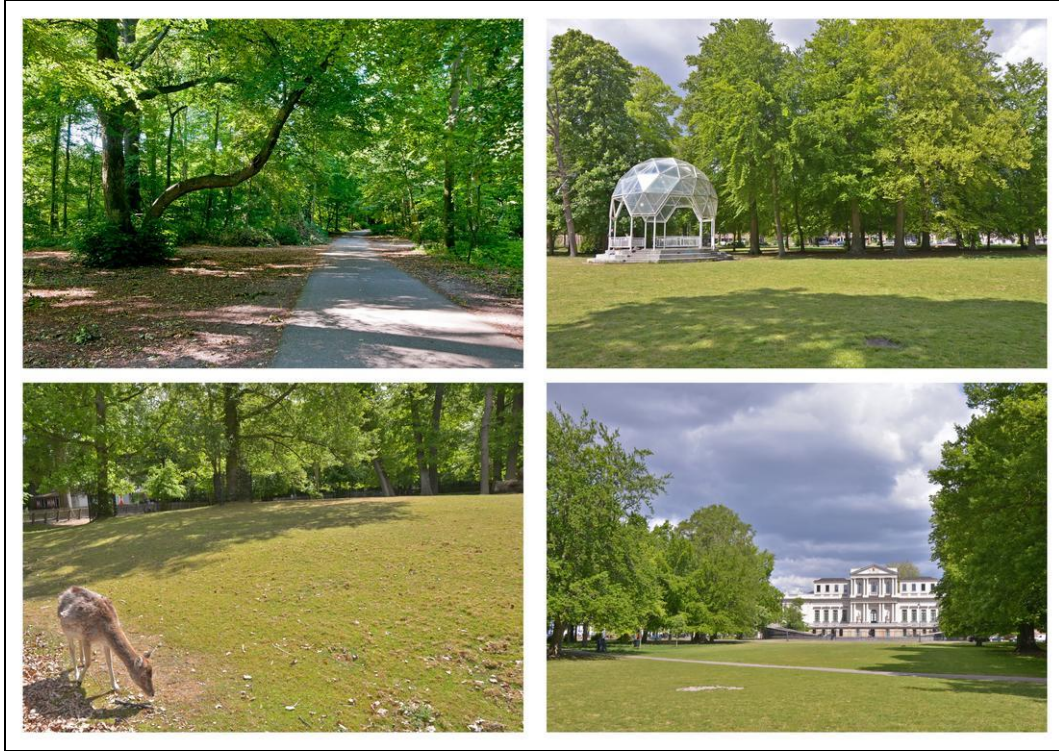

Meesterjoostenlaan 32 - 2012 CL Haarlem



Meesterjoostenlaan 32 - 2012 CL Haarlem

Locatie

Adres gegevens	
Adres	Meesterjoostenlaan 32
Postcode / plaats	2012 CL Haarlem
Provincie	Noord-Holland

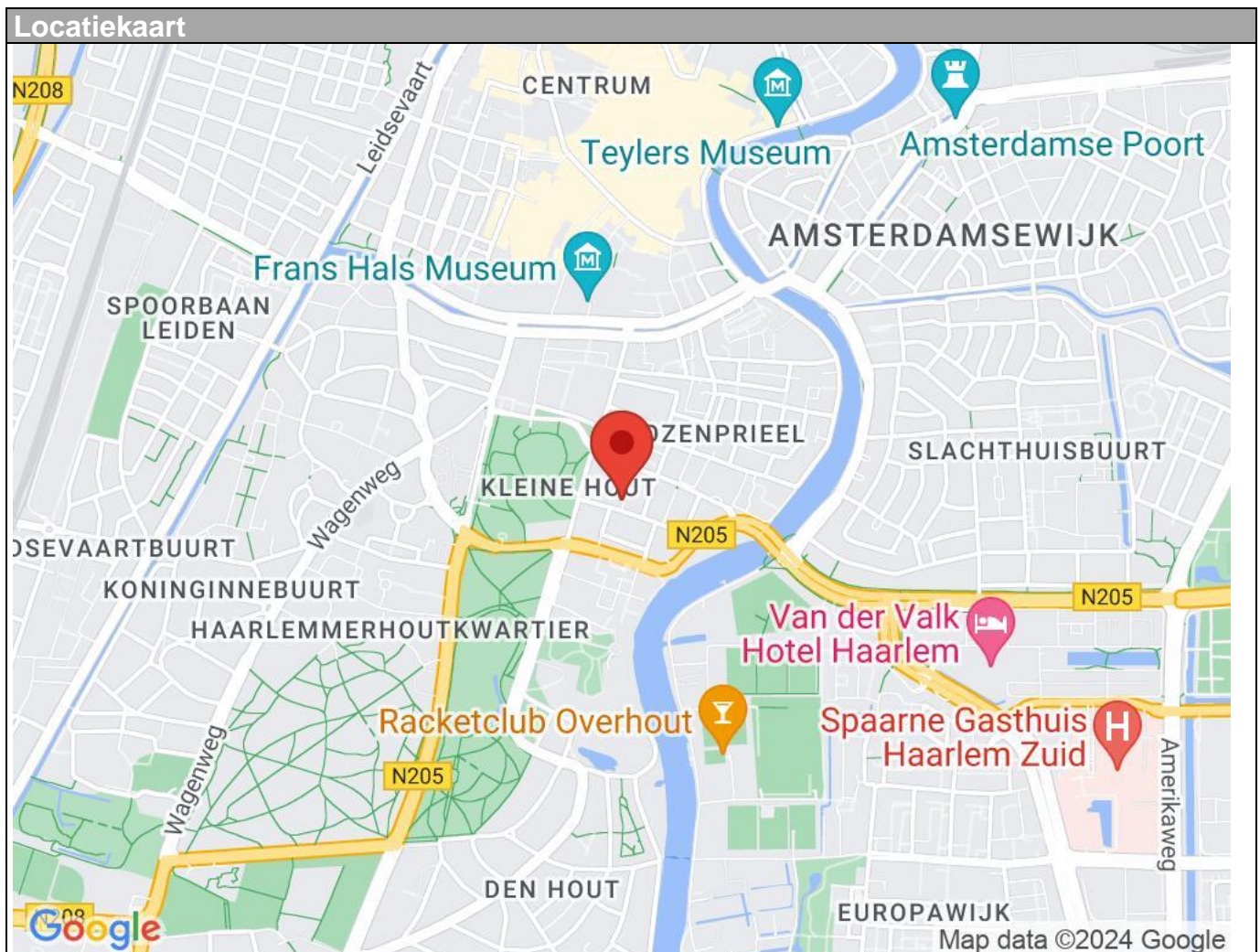



Kaart van het Kadaster

Kadastrale kaart

Uw referentie: ---



12345	Deze kaart is noordgericht	Schaal 1: 500	
25	Perceelnummer	Kadastrale gemeente Haarlem	
—	Huisnummer	Sectie K	
—	Vastgestelde kadastrale grens	Perceel 3074	
—	Voorlopige kadastrale grens	Aan dit uittreksel kunnen geen betrouwbare maten worden ontleend.	
—	Administratieve kadastrale grens	De Dienst voor het kadaster en de openbare registers behoudt zich de intellectuele eigendomsrechten voor, waaronder het auteursrecht en het databankenrecht.	
—	Bebouwing		

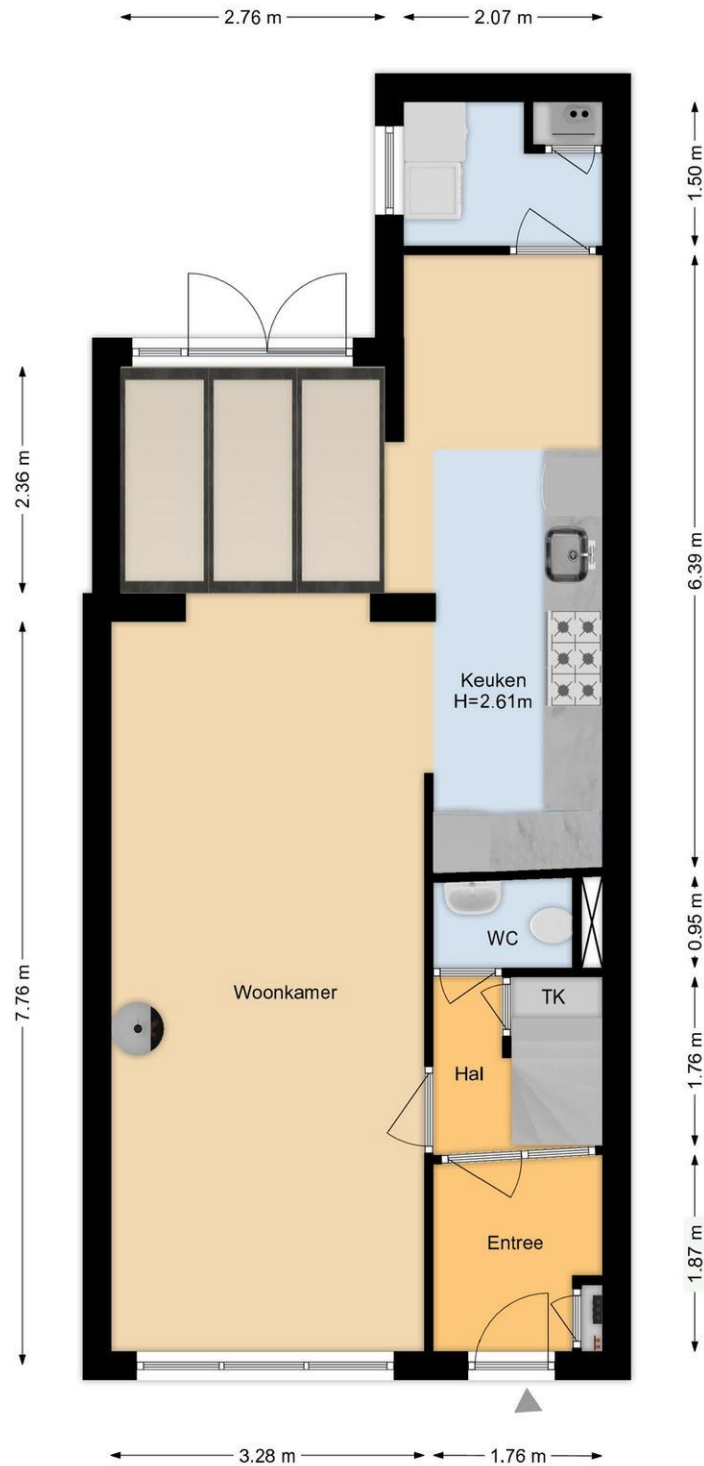

Deze plattegrond is met uiterste zorg samengesteld.
Er kunnen geen rechten aan ontleend worden. © MOD3SIGN

Meesterjoostenlaan 32 - 2012 CL Haarlem

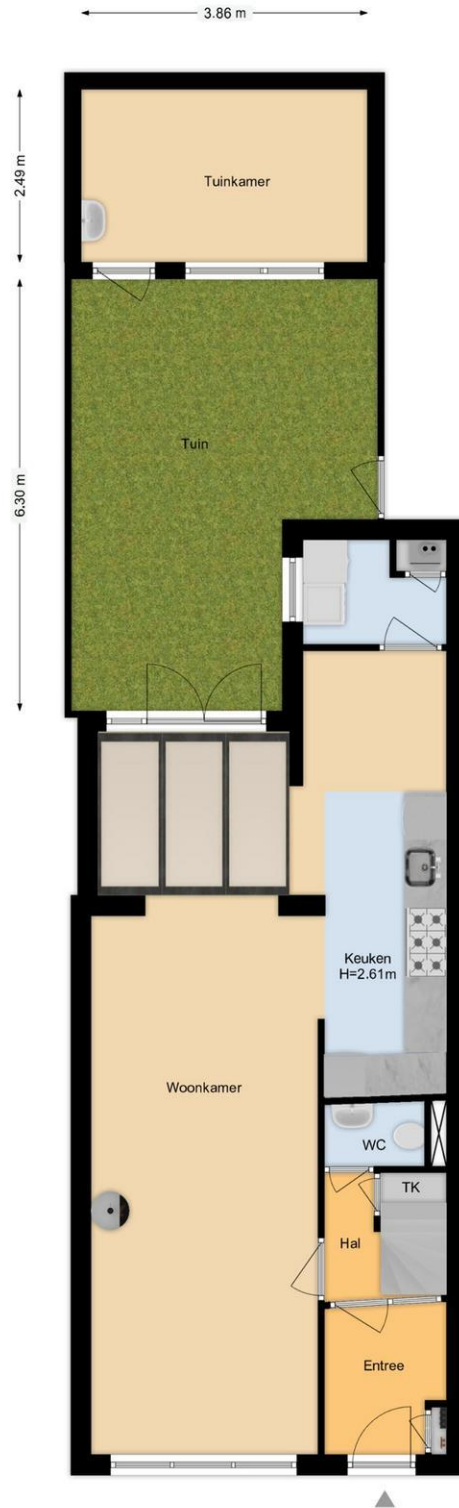

Deze plattegrond is met uiterste zorg samengesteld.
Er kunnen geen rechten aan ontleend worden. © MOD3SIGN

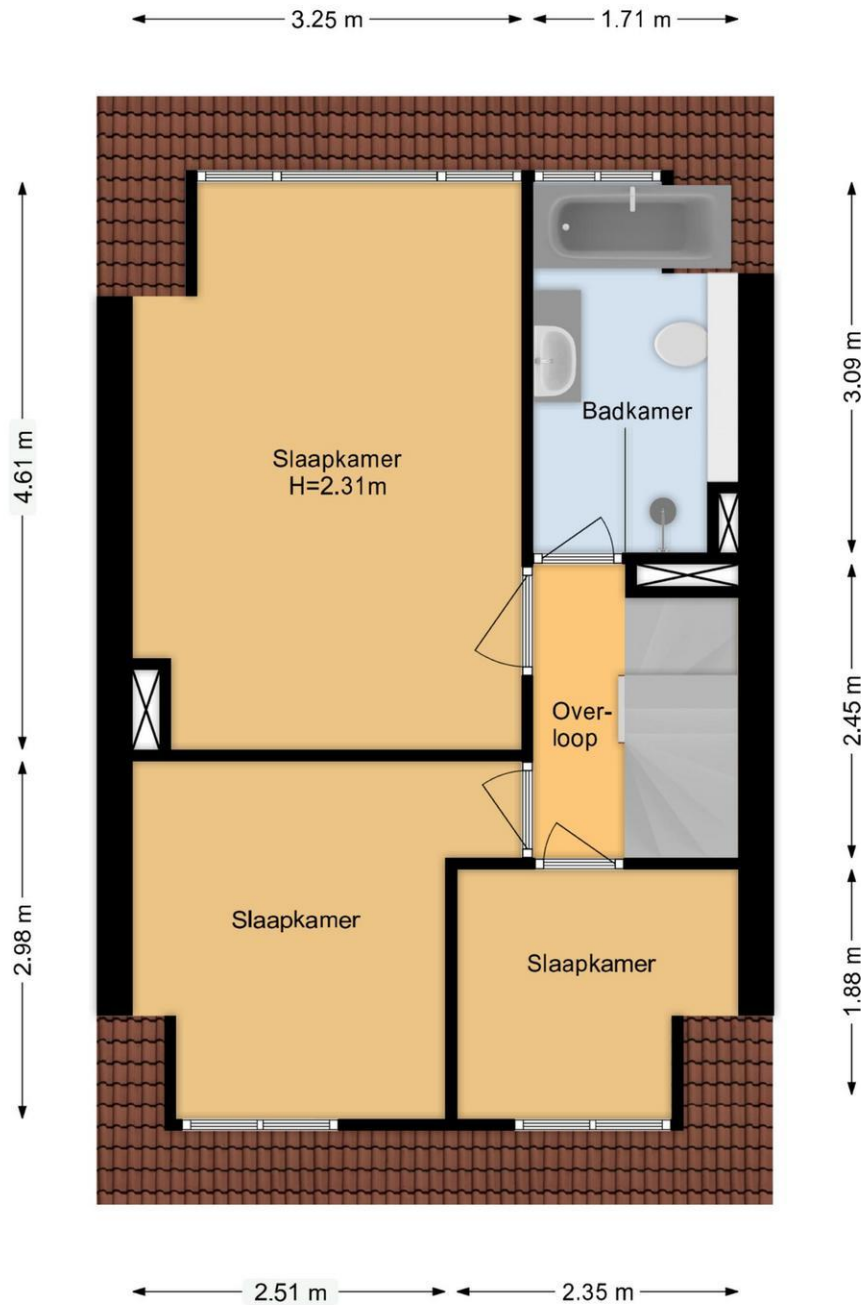

Deze plattegrond is met uiterste zorg samengesteld.
Er kunnen geen rechten aan ontleend worden. © MOD3SIGN

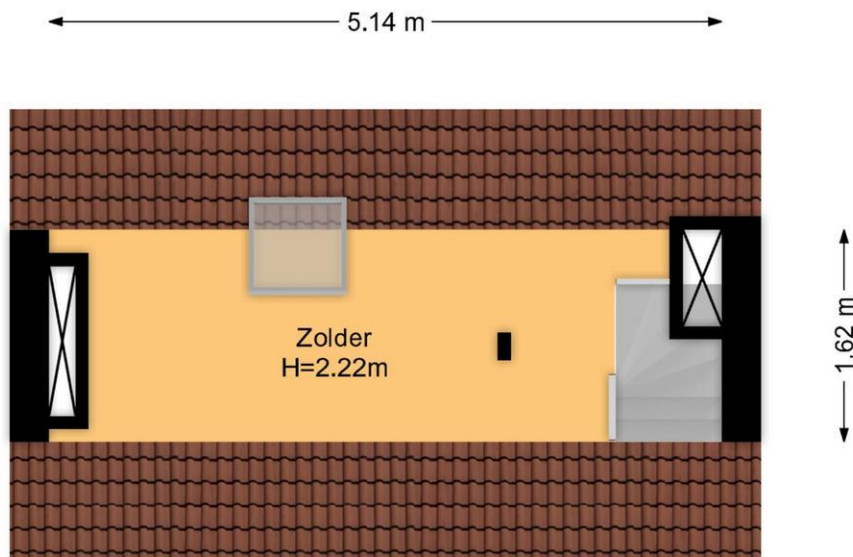

Deze plattegrond is met uiterste zorg samengesteld.
Er kunnen geen rechten aan ontleend worden. © MOD3SIGN



MOD3SIGN

kamperlaan 36 • 2012 ja haarlem • 06 29 34 37 38 • mod3sign@gmail.com • www.mod3sign.nl

adres: Meesterjoostenlaan 32
2012 CL Haarlem
objecttype: tussenwoning
makelaar: Cirkel Makelaars
datum meetopname: 22 maart 2024
meetcertificaat type: A
opsteller: ing. M. (Mark) Ooteman
datum meetrapport: 26 maart 2024

MEETRAPPOR

		wonen (m ²)	overig in pandig (m ²)	gebouw- gebonden buitenruimte (m ²)	externe berging (m ²)
woonlaag 1	begane grond	57,8			
woonlaag 2	1e verdieping	36,8			
woonlaag 3	2e verdieping		8,32		
extern	tuinkamer	9,61			
totaal:		104 m2	8,32 m2		
<hr/>					
bruto inhoud:		349 + 34 m ³			

Voor de berekening van de vloeroppervlakten in dit certificaat is gebruik gemaakt van de uniforme meetinstructies om de gebruiksoppervlakten en de inhoud van de woningen vast te stellen zoals deze is opgesteld door NVM, VastgoedPro, VBO, VNG en Waarderingskamer. Deze richtlijnen zijn gebaseerd op de NEN2580 GO. Maten zijn afgerond conform afrondingsregels NEN 3682. Mochten er maten afwijken van de werkelijkheid dan kunnen hier geen rechten aan worden ontleend, tenzij aantoonbaar is dat er opzettelijk van de richtlijnen is afgeweken. Hoewel de berekeningen met zorg zijn uitgevoerd, aanvaardt MOD3SIGN geen aansprakelijkheid voor fouten of omissies in de berekeningen. Door gebruik te maken van de gegevens opgesteld in dit rapport wordt geconformeerd aan de Algemene Voorwaarden van MOD3SIGN.

IBAN NL04 KNAB 0258 0407 85 • BIC KNABNL2H • KvK-nummer Amsterdam 62 30 79 08 • btw-id NL002 125 233 B18



Kadaster

Kadastrale gegevens	
Adres	Meesterjoostenlaan 32
Postcode / Plaats	2012 CL Haarlem
Gemeente	Haarlem
Sectie / Perceel	K / 3074
Oppervlakte	113 m ²
Soort	Volle eigendom



Lijst van zaken

	Blijft achter	Gaat mee	Kan worden overgenomen	n.v.t.
Woning				
<i>Interieur</i>				
Verlichting, te weten:				
- Inbouwspots/dimmers	<input type="checkbox"/>	<input type="checkbox"/>	<input type="checkbox"/>	<input checked="" type="checkbox"/>
- Opbouwspots/armaturen/lampen/dimmers	<input type="checkbox"/>	<input type="checkbox"/>	<input type="checkbox"/>	<input checked="" type="checkbox"/>
- Losse (hang)lampen	<input type="checkbox"/>	<input checked="" type="checkbox"/>	<input type="checkbox"/>	<input type="checkbox"/>
-	<input type="checkbox"/>	<input type="checkbox"/>	<input type="checkbox"/>	<input checked="" type="checkbox"/>
- Spots in keuken	<input checked="" type="checkbox"/>	<input type="checkbox"/>	<input type="checkbox"/>	<input type="checkbox"/>
(Losse)kasten, legplanken, te weten:				
- Kast ouderslaapkamer	<input checked="" type="checkbox"/>	<input type="checkbox"/>	<input type="checkbox"/>	<input type="checkbox"/>
- Kastjes badkamer	<input checked="" type="checkbox"/>	<input type="checkbox"/>	<input type="checkbox"/>	<input type="checkbox"/>
Raamdecoratie/zonwering binnen, te weten:				
- Gordijnrails	<input checked="" type="checkbox"/>	<input type="checkbox"/>	<input type="checkbox"/>	<input type="checkbox"/>
- Gordijnen	<input type="checkbox"/>	<input checked="" type="checkbox"/>	<input type="checkbox"/>	<input type="checkbox"/>
- Overgordijnen	<input type="checkbox"/>	<input type="checkbox"/>	<input type="checkbox"/>	<input checked="" type="checkbox"/>
- Vitrages	<input type="checkbox"/>	<input type="checkbox"/>	<input type="checkbox"/>	<input checked="" type="checkbox"/>
- Rolgordijnen	<input type="checkbox"/>	<input type="checkbox"/>	<input type="checkbox"/>	<input checked="" type="checkbox"/>
- Lamellen	<input type="checkbox"/>	<input type="checkbox"/>	<input type="checkbox"/>	<input checked="" type="checkbox"/>
- Jaloezieën	<input type="checkbox"/>	<input type="checkbox"/>	<input type="checkbox"/>	<input checked="" type="checkbox"/>
- (Losse) horren/rolhorren	<input type="checkbox"/>	<input type="checkbox"/>	<input type="checkbox"/>	<input checked="" type="checkbox"/>
-	<input type="checkbox"/>	<input type="checkbox"/>	<input type="checkbox"/>	<input checked="" type="checkbox"/>
-	<input type="checkbox"/>	<input type="checkbox"/>	<input type="checkbox"/>	<input checked="" type="checkbox"/>
Vloerdecoratie, te weten:				
- Vloerbedekking	<input type="checkbox"/>	<input type="checkbox"/>	<input type="checkbox"/>	<input checked="" type="checkbox"/>
- Parketvloer	<input type="checkbox"/>	<input type="checkbox"/>	<input type="checkbox"/>	<input checked="" type="checkbox"/>
- Houten vloer(delen)	<input checked="" type="checkbox"/>	<input type="checkbox"/>	<input type="checkbox"/>	<input type="checkbox"/>
- Laminaat	<input checked="" type="checkbox"/>	<input type="checkbox"/>	<input type="checkbox"/>	<input type="checkbox"/>
- Plavuizen	<input checked="" type="checkbox"/>	<input type="checkbox"/>	<input type="checkbox"/>	<input type="checkbox"/>
-	<input type="checkbox"/>	<input type="checkbox"/>	<input type="checkbox"/>	<input checked="" type="checkbox"/>
-	<input type="checkbox"/>	<input type="checkbox"/>	<input type="checkbox"/>	<input checked="" type="checkbox"/>
(Voorzet) openhaard met toebehoren	<input type="checkbox"/>	<input type="checkbox"/>	<input type="checkbox"/>	<input checked="" type="checkbox"/>
Allesbrander	<input type="checkbox"/>	<input type="checkbox"/>	<input type="checkbox"/>	<input checked="" type="checkbox"/>
Houtkachel	<input checked="" type="checkbox"/>	<input type="checkbox"/>	<input type="checkbox"/>	<input type="checkbox"/>
(Gas)kachels	<input type="checkbox"/>	<input type="checkbox"/>	<input type="checkbox"/>	<input checked="" type="checkbox"/>

	Blijft achter	Gaat mee	Kan worden overgenomen	n.v.t.
Designradiator(en)	<input type="checkbox"/>	<input type="checkbox"/>	<input type="checkbox"/>	<input checked="" type="checkbox"/>
Radiatorafwerking	<input type="checkbox"/>	<input type="checkbox"/>	<input type="checkbox"/>	<input checked="" type="checkbox"/>
Overig, te weten:				
- Spiegelwanden	<input type="checkbox"/>	<input type="checkbox"/>	<input type="checkbox"/>	<input checked="" type="checkbox"/>
- Schilderij ophangstelsysteem	<input type="checkbox"/>	<input type="checkbox"/>	<input type="checkbox"/>	<input checked="" type="checkbox"/>
- Kasten schuur incl deuren	<input checked="" type="checkbox"/>	<input type="checkbox"/>	<input type="checkbox"/>	<input type="checkbox"/>
- Wasmachine droger onderbouw (blad gaat mee)	<input checked="" type="checkbox"/>	<input type="checkbox"/>	<input type="checkbox"/>	<input type="checkbox"/>
-	<input type="checkbox"/>	<input type="checkbox"/>	<input type="checkbox"/>	<input checked="" type="checkbox"/>
-	<input type="checkbox"/>	<input type="checkbox"/>	<input type="checkbox"/>	<input checked="" type="checkbox"/>
Keuken				
Keukenblok (met bovenkasten)	<input checked="" type="checkbox"/>	<input type="checkbox"/>	<input type="checkbox"/>	<input type="checkbox"/>
Keuken (inbouw)apparatuur, te weten:				
- Kookplaat	<input type="checkbox"/>	<input type="checkbox"/>	<input type="checkbox"/>	<input checked="" type="checkbox"/>
- (Gas)fornuis	<input checked="" type="checkbox"/>	<input type="checkbox"/>	<input type="checkbox"/>	<input type="checkbox"/>
- Afzuigkap	<input checked="" type="checkbox"/>	<input type="checkbox"/>	<input type="checkbox"/>	<input type="checkbox"/>
- Magnetron	<input type="checkbox"/>	<input type="checkbox"/>	<input type="checkbox"/>	<input checked="" type="checkbox"/>
- Oven	<input checked="" type="checkbox"/>	<input type="checkbox"/>	<input type="checkbox"/>	<input type="checkbox"/>
- Combi-oven/combimagnetron	<input type="checkbox"/>	<input type="checkbox"/>	<input type="checkbox"/>	<input checked="" type="checkbox"/>
- Koelkast	<input type="checkbox"/>	<input type="checkbox"/>	<input type="checkbox"/>	<input checked="" type="checkbox"/>
- Vriezer	<input type="checkbox"/>	<input type="checkbox"/>	<input type="checkbox"/>	<input checked="" type="checkbox"/>
- Koel-vriescombinatie	<input checked="" type="checkbox"/>	<input type="checkbox"/>	<input type="checkbox"/>	<input type="checkbox"/>
- Vaatwasser	<input checked="" type="checkbox"/>	<input type="checkbox"/>	<input type="checkbox"/>	<input type="checkbox"/>
- Quooker	<input type="checkbox"/>	<input type="checkbox"/>	<input type="checkbox"/>	<input checked="" type="checkbox"/>
- Koffiezetapparaat	<input type="checkbox"/>	<input type="checkbox"/>	<input type="checkbox"/>	<input checked="" type="checkbox"/>
-	<input type="checkbox"/>	<input type="checkbox"/>	<input type="checkbox"/>	<input checked="" type="checkbox"/>
-	<input type="checkbox"/>	<input type="checkbox"/>	<input type="checkbox"/>	<input checked="" type="checkbox"/>
Keukenaccessoires, te weten:				
-	<input type="checkbox"/>	<input type="checkbox"/>	<input type="checkbox"/>	<input checked="" type="checkbox"/>
-	<input type="checkbox"/>	<input type="checkbox"/>	<input type="checkbox"/>	<input checked="" type="checkbox"/>
-	<input type="checkbox"/>	<input type="checkbox"/>	<input type="checkbox"/>	<input checked="" type="checkbox"/>
-	<input type="checkbox"/>	<input type="checkbox"/>	<input type="checkbox"/>	<input checked="" type="checkbox"/>
-	<input type="checkbox"/>	<input type="checkbox"/>	<input type="checkbox"/>	<input checked="" type="checkbox"/>
-	<input type="checkbox"/>	<input type="checkbox"/>	<input type="checkbox"/>	<input checked="" type="checkbox"/>
-	<input type="checkbox"/>	<input type="checkbox"/>	<input type="checkbox"/>	<input checked="" type="checkbox"/>
-	<input type="checkbox"/>	<input type="checkbox"/>	<input type="checkbox"/>	<input checked="" type="checkbox"/>
Sanitair/sauna				
Toilet met de volgende toebehoren:				
- Toilet	<input checked="" type="checkbox"/>	<input type="checkbox"/>	<input type="checkbox"/>	<input type="checkbox"/>



- Toilethouder	<input checked="" type="checkbox"/>	<input type="checkbox"/>	<input type="checkbox"/>	<input type="checkbox"/>
- Toiletborstel(houder)	<input checked="" type="checkbox"/>	<input type="checkbox"/>	<input type="checkbox"/>	<input type="checkbox"/>
- Fontein	<input checked="" type="checkbox"/>	<input type="checkbox"/>	<input type="checkbox"/>	<input type="checkbox"/>
-	<input type="checkbox"/>	<input type="checkbox"/>	<input type="checkbox"/>	<input checked="" type="checkbox"/>
-	<input type="checkbox"/>	<input type="checkbox"/>	<input type="checkbox"/>	<input checked="" type="checkbox"/>
Badkamer met de volgende toebehoren:				
- Ligbad	<input checked="" type="checkbox"/>	<input type="checkbox"/>	<input type="checkbox"/>	<input type="checkbox"/>
- Jacuzzi/whirlpool	<input type="checkbox"/>	<input type="checkbox"/>	<input type="checkbox"/>	<input checked="" type="checkbox"/>
- Douche (cabine/scherm)	<input checked="" type="checkbox"/>	<input type="checkbox"/>	<input type="checkbox"/>	<input type="checkbox"/>
- Stoomdouche (cabine)	<input type="checkbox"/>	<input type="checkbox"/>	<input type="checkbox"/>	<input checked="" type="checkbox"/>
- Wastafel	<input checked="" type="checkbox"/>	<input type="checkbox"/>	<input type="checkbox"/>	<input type="checkbox"/>

	Blijft achter	Gaat mee	Kan worden overgenomen	n.v.t.
- Wastafelmeubel	<input checked="" type="checkbox"/>	<input type="checkbox"/>	<input type="checkbox"/>	<input type="checkbox"/>
- Planchet	<input type="checkbox"/>	<input type="checkbox"/>	<input type="checkbox"/>	<input checked="" type="checkbox"/>
- Toiletkast	<input type="checkbox"/>	<input type="checkbox"/>	<input type="checkbox"/>	<input checked="" type="checkbox"/>
- Toilet	<input checked="" type="checkbox"/>	<input type="checkbox"/>	<input type="checkbox"/>	<input type="checkbox"/>
- Toiletrolhouder	<input checked="" type="checkbox"/>	<input type="checkbox"/>	<input type="checkbox"/>	<input type="checkbox"/>
- Toiletborstel(houder)	<input type="checkbox"/>	<input type="checkbox"/>	<input type="checkbox"/>	<input checked="" type="checkbox"/>
-	<input type="checkbox"/>	<input type="checkbox"/>	<input type="checkbox"/>	<input checked="" type="checkbox"/>
-	<input type="checkbox"/>	<input type="checkbox"/>	<input type="checkbox"/>	<input checked="" type="checkbox"/>
Sauna met toebehoren	<input type="checkbox"/>	<input type="checkbox"/>	<input type="checkbox"/>	<input checked="" type="checkbox"/>
	<input type="checkbox"/>	<input type="checkbox"/>	<input type="checkbox"/>	<input checked="" type="checkbox"/>
	<input type="checkbox"/>	<input type="checkbox"/>	<input type="checkbox"/>	<input checked="" type="checkbox"/>
Exterieur/installaties/veiligheid/energiebesparing				
Schotel/antenne	<input type="checkbox"/>	<input type="checkbox"/>	<input type="checkbox"/>	<input checked="" type="checkbox"/>
Brievenbus	<input checked="" type="checkbox"/>	<input type="checkbox"/>	<input type="checkbox"/>	<input type="checkbox"/>
Kluis	<input type="checkbox"/>	<input type="checkbox"/>	<input type="checkbox"/>	<input checked="" type="checkbox"/>
(Voordeur)bel	<input type="checkbox"/>	<input type="checkbox"/>	<input type="checkbox"/>	<input checked="" type="checkbox"/>
Alarminstallatie	<input checked="" type="checkbox"/>	<input type="checkbox"/>	<input type="checkbox"/>	<input type="checkbox"/>
(Veiligheids)sloten en overige inbraakpreventie	<input checked="" type="checkbox"/>	<input type="checkbox"/>	<input type="checkbox"/>	<input type="checkbox"/>
Rookmelders	<input checked="" type="checkbox"/>	<input type="checkbox"/>	<input type="checkbox"/>	<input type="checkbox"/>
(Klok)thermostaat	<input checked="" type="checkbox"/>	<input type="checkbox"/>	<input type="checkbox"/>	<input type="checkbox"/>
Airconditioning	<input type="checkbox"/>	<input type="checkbox"/>	<input type="checkbox"/>	<input checked="" type="checkbox"/>
Warmwatervoorziening, te weten:				
- Via CV-installatie	<input checked="" type="checkbox"/>	<input type="checkbox"/>	<input type="checkbox"/>	<input type="checkbox"/>
- Boiler	<input type="checkbox"/>	<input type="checkbox"/>	<input type="checkbox"/>	<input checked="" type="checkbox"/>
- Geiser	<input type="checkbox"/>	<input type="checkbox"/>	<input type="checkbox"/>	<input checked="" type="checkbox"/>
-	<input type="checkbox"/>	<input type="checkbox"/>	<input type="checkbox"/>	<input checked="" type="checkbox"/>
-	<input type="checkbox"/>	<input type="checkbox"/>	<input type="checkbox"/>	<input checked="" type="checkbox"/>
-	<input type="checkbox"/>	<input type="checkbox"/>	<input type="checkbox"/>	<input checked="" type="checkbox"/>
Screens	<input type="checkbox"/>	<input type="checkbox"/>	<input type="checkbox"/>	<input checked="" type="checkbox"/>
Rolluiken	<input type="checkbox"/>	<input type="checkbox"/>	<input type="checkbox"/>	<input checked="" type="checkbox"/>
Zonwering buiten	<input type="checkbox"/>	<input type="checkbox"/>	<input type="checkbox"/>	<input checked="" type="checkbox"/>
-	<input type="checkbox"/>	<input type="checkbox"/>	<input type="checkbox"/>	<input checked="" type="checkbox"/>
-	<input type="checkbox"/>	<input type="checkbox"/>	<input type="checkbox"/>	<input checked="" type="checkbox"/>
-	<input type="checkbox"/>	<input type="checkbox"/>	<input type="checkbox"/>	<input checked="" type="checkbox"/>
Isolatievoorzieningen (voorzetramen/radiatorfolie etc.), te weten:				
-	<input type="checkbox"/>	<input type="checkbox"/>	<input type="checkbox"/>	<input checked="" type="checkbox"/>
-	<input type="checkbox"/>	<input type="checkbox"/>	<input type="checkbox"/>	<input checked="" type="checkbox"/>
Telefoonaansluiting/internetaansluiting	<input checked="" type="checkbox"/>	<input type="checkbox"/>	<input type="checkbox"/>	<input type="checkbox"/>
Veiligheidsschakelaar wasautomaat	<input type="checkbox"/>	<input type="checkbox"/>	<input type="checkbox"/>	<input checked="" type="checkbox"/>
Waterslot wasautomaat	<input type="checkbox"/>	<input type="checkbox"/>	<input type="checkbox"/>	<input checked="" type="checkbox"/>



Zonnepanelen	<input type="checkbox"/>	<input type="checkbox"/>	<input type="checkbox"/>	<input checked="" type="checkbox"/>
Oplaadpunt elektrische auto	<input type="checkbox"/>	<input type="checkbox"/>	<input type="checkbox"/>	<input checked="" type="checkbox"/>
	<input type="checkbox"/>	<input type="checkbox"/>	<input type="checkbox"/>	<input checked="" type="checkbox"/>
	<input type="checkbox"/>	<input type="checkbox"/>	<input type="checkbox"/>	<input checked="" type="checkbox"/>

	Blijft achter	Gaat mee	Kan worden overgenomen	n.v.t.
Tuin				
<i>Inrichting</i>				
Tuinaanleg/bestrating	<input checked="" type="checkbox"/>	<input type="checkbox"/>	<input type="checkbox"/>	<input type="checkbox"/>
Bepanting	<input checked="" type="checkbox"/>	<input type="checkbox"/>	<input type="checkbox"/>	<input type="checkbox"/>
Parasolvoet	<input checked="" type="checkbox"/>	<input type="checkbox"/>	<input type="checkbox"/>	<input type="checkbox"/>
Verlichting/installaties				
Buitenverlichting	<input checked="" type="checkbox"/>	<input type="checkbox"/>	<input type="checkbox"/>	<input type="checkbox"/>
Tijd- of schemerschakelaar/bewegingsmelder	<input type="checkbox"/>	<input type="checkbox"/>	<input type="checkbox"/>	<input checked="" type="checkbox"/>
Houtopslag	<input checked="" type="checkbox"/>	<input type="checkbox"/>	<input type="checkbox"/>	<input type="checkbox"/>
Bebouwing				
Tuinhuis/buitenberging	<input checked="" type="checkbox"/>	<input type="checkbox"/>	<input type="checkbox"/>	<input type="checkbox"/>
Kasten/werkbank in tuinhuis/berging	<input checked="" type="checkbox"/>	<input type="checkbox"/>	<input type="checkbox"/>	<input type="checkbox"/>
(Broei)kas	<input type="checkbox"/>	<input type="checkbox"/>	<input type="checkbox"/>	<input checked="" type="checkbox"/>
	<input type="checkbox"/>	<input type="checkbox"/>	<input type="checkbox"/>	<input checked="" type="checkbox"/>
	<input type="checkbox"/>	<input type="checkbox"/>	<input type="checkbox"/>	<input checked="" type="checkbox"/>
Overig				
Overige tuin, te weten:				
- (Sier)hek	<input type="checkbox"/>	<input type="checkbox"/>	<input type="checkbox"/>	<input checked="" type="checkbox"/>
- Vlaggenmast(houder)	<input type="checkbox"/>	<input type="checkbox"/>	<input type="checkbox"/>	<input checked="" type="checkbox"/>
- Regenton + gieter	<input checked="" type="checkbox"/>	<input type="checkbox"/>	<input type="checkbox"/>	<input type="checkbox"/>
-	<input type="checkbox"/>	<input type="checkbox"/>	<input type="checkbox"/>	<input checked="" type="checkbox"/>
Overig				
Zijn er zaken die geen eigendom zijn van verkoper omdat er sprake is van een leasecontract of huurcontract. Zo ja, neemt verkoper de zaak mee of wordt het betreffende contract overgenomen?	Ja	Nee	Gaat mee	Moet worden overgenomen
CV	<input type="checkbox"/>	<input checked="" type="checkbox"/>	<input type="checkbox"/>	<input type="checkbox"/>
Boiler	<input type="checkbox"/>	<input checked="" type="checkbox"/>	<input type="checkbox"/>	<input type="checkbox"/>
Zonnepanelen	<input type="checkbox"/>	<input checked="" type="checkbox"/>	<input type="checkbox"/>	<input type="checkbox"/>
	<input type="checkbox"/>	<input checked="" type="checkbox"/>	<input type="checkbox"/>	<input type="checkbox"/>
	<input type="checkbox"/>	<input checked="" type="checkbox"/>	<input type="checkbox"/>	<input type="checkbox"/>
	<input type="checkbox"/>	<input checked="" type="checkbox"/>	<input type="checkbox"/>	<input type="checkbox"/>
Bijlage(n) over te nemen contracten:				
-				
-				



Tenzij nadrukkelijk anders overeengekomen geldt het onderstaande biedsysteem.

Zgn. AMSTERDAMSE BIEDSYSTEEM

Zodra de woning op de markt komt, krijgt degene die als eerste, naar het oordeel van de verkoper, een als zodanig aanvaardbaar openingsbod heeft uitgebracht, de positie van eerste bieder. Tijdens de onderhandelingen met de 1e bieder kunnen bezichtigingen met andere koopgegadigden voor de woning gewoon plaatsvinden. Andere koopgegadigden wordt bij de bezichtiging gemeld dat er inmiddels een openingsbod van de 1e bieder op de woning rust (bedrag en naam bieder worden uiteraard niet genoemd). Om de onderhandelingen met de 1e bieder af te breken cq. af te dwingen, hebben andere koopgegadigden de mogelijkheid om een éénmalig uiterst voorstel (STORINGSBOD) uit te brengen, welke hun koopsom aangeeft, alsmede hun voorwaarden (eventuele ontbindende voorwaarde, opleveringsdatum, roerende zaken, e.d.). Indien het storingsbod voor verkoper voldoende is om te verkopen zal de verkopend makelaar aan de eerste partij vragen ZIJN uiterst voorstel neer te leggen. Is dit voor de verkopende partij voldoende zal de koop worden gesloten met de eerste partij, indien het laatste voorstel voor verkoper niet voldoende is zal met de uitbrenger van het beste storingsvoorstel de koop worden gesloten. De verkoper behoudt zich nadrukkelijk het recht van gunning voor.

Koopakte

Behoudens nadere afspraken gelden de standaardregels, zoals deze voorkomen in de modelkoopakte die is opgesteld door de Nederlandse Vereniging van Makelaars NVM, de Consumentenbond en de Vereniging Eigen Huis. In de koopovereenkomst wordt standaard een waarborgsom (of bankgarantie) ter grootte van 10% van de koopsom opgenomen. Deze wordt voldaan aan de notaris. Eventueel door de koper te maken voorbehouden (zoals voor het verkrijgen van woonvergunning, hypotheek, nationale hypotheek garantie) worden alleen vermeld als deze in de onderhandelingen zijn afgesproken. Voor zover hieronder aanvullende clausules zijn vermeld, worden deze opgenomen in de koopakte. De koopakte wordt geregistreerd bij het kadaster. Dit gebeurt op zijn vroegst 6 maanden voor de overdrachtsdatum. De kosten die hiermee gemoeid zijn, komen voor rekening van de koper.

Bedenktijd en opschortende voorwaarde

Bedenktijd: De koper die een natuurlijke persoon is en niet handelt in de uitoefening van een beroep of bedrijf heeft bedenktijd om deze koopovereenkomst te ontbinden. De bedenktijd duurt drie dagen en begint om 0.00 uur van de dag die volgt op de dag dat de tussen partijen opgemaakte akte (in kopie) aan de koper ter hand gesteld is. Indien de bedenktijd op een zaterdag, zondag of algemeen erkende feestdag eindigt, wordt deze verlengd tot en met de eerstvolgende dag die niet een zaterdag, zondag of algemeen erkende feestdag is. De bedenktijd wordt, zo nodig, zoveel verlengd, dat daarin tenminste twee dagen voorkomen die niet een zaterdag, zondag of algemeen erkende feestdag zijn.



Hierna volgen enkele aanvullende clausules welke door verkoper mogelijk in de op te stellen overeenkomst zullen worden opgenomen.

Algemene Ouderdomsclausule

Koper verklaart ermee bekend te zijn dat de woning ouder is dan 90 jaar, hetgeen inhoudt dat de eisen die aan de bouwkwaliteit gesteld mogen worden aanmerkelijk lager kunnen liggen dan bij nieuwe(re) woningen. Tenzij de verkoper de kwaliteit ervan gegarandeerd heeft, staat hij niet in voor o.a. dak, de fundering, de vloeren, de leidingen voor elektriciteit, water, gas, de riolering, rookkanalen, afwezigheid van en aantasting door ongedierte en of schimmels, de afwezigheid van of aantasting door optrekkend of doorslaand vocht. Bouwkundige kwaliteitsgebreken worden geacht niet belemmerend te werken op het in artikel 5.3 omschreven "woongebruik".

Asbestclausule

In deze woning kunnen asbesthoudende stoffen aanwezig zijn. Bij eventuele verwijdering hiervan dienen op grond van de milieuwetgeving speciale maatregelen te worden genomen. Koper verklaart hiermee bekend te zijn en vrijwaart verkoper voor alle aansprakelijkheid die uit de aanwezigheid van asbest of asbesthoudende materialen in deze woning, kan voortvloeien.

Milieuclausule

Elke aansprakelijkheid van verkoper met betrekking tot bodem- en/of grondwatervervuiling is uitgesloten.

Funderingsclausule (algemeen)

De funderingsinformatie die is verstrekt geeft slechts een indicatie van de fundering. Indien geen bouwtekening voorhanden is kan alleen nader onderzoek uitsluitel bieden over de aard en de staat van de fundering. Dit betekent dan ook dat geen enkele aansprakelijkheid wordt aanvaard ter zake van de juistheid van de verstrekte informatie en staat van de fundering.

Grondwaterclausule

Koper verklaart bekend te zijn met de lokale problemen betreffende het grondwaterpeil mogelijk ontstaan als gevolg van gewijzigd duinwaterbeheer. In nu of in de toekomst hinder ondervonden wordt van de stand van het grondwater, vrijwaart koper verkoper van iedere aansprakelijkheid en schade hieruit voortvloeiende.

Onderzoeksplicht koper en mededelingsplicht verkoper

De tijdens de bezichtiging gegeven informatie beoogt geen uitputtende lijst te zijn met betrekking tot mogelijk aanwezige gebreken in de woning. De informatie die is vermeld, is verkregen van de eigenaar/verkoper en uit eigen waarnemingen ter plaatse en heeft als bedoeling de koper zo goed mogelijk te informeren en tegelijk te voldoen aan de op de verkoper rustende mededelingsplicht. Op grond van het Burgerlijk wetboek rust er op de koper van een woning een onderzoeksplicht. Dit houdt in dat de koper zelf verantwoordelijk is voor de beoordeling of de woning de eigenschappen zal bezitten om te voldoen aan het gebruik dat hij van de woning zal willen maken. Het verdient dan ook aanbeveling om een ter zake (bouwkundig) deskundige in te schakelen. Indien koper besluit om niet tot inschakeling van een deskundige over te gaan, komen eventuele



nadelige gevolgen hiervan volledig voor zijn rekening.

Zuiveringsclausule

Koper verleent bij deze volmacht aan verkoper, alsmede aan iedere afzonderlijke medewerker van de notaris die bij deze akte

is aangewezen voor het verlijden van de akte van levering, namens koper mee te werken aan de akte waarbij de inschrijving van de onderhavige koopovereenkomst in de daartoe bestemde openbare registers waardeloos wordt verklaard. Deze volmacht is alleen geldig, als koper als gevolg van bijvoorbeeld vernietiging, ontbinding, tijdsverloop of andere oorzaak ieder belang rechtens heeft verloren bij bedoelde inschrijving.

Overbruggingshypotheekclausule

Koper verleent bij deze onherroepelijk toestemming aan verkoper om het verkochte desgewenst tijdelijk – tot uiterlijk de overeengekomen dag van levering – te bezwaren met (overbruggings)hypotheek. Indien deze koopakte eerder in de openbare registers mocht zijn ingeschreven, zal het bepaalde in artikel 3 lid 3 Boek 7 BW derhalve niet van toepassing zijn te nadele van de desbetreffende hypotheekhouder. Het vorenstaande laat uitdrukkelijk onverlet de verplichting van verkoper het verkochte aan koper op de overeengekomen datum te leveren vrij van hypotheeken, welke dan ook.

Toelichtingsclausule NEN 2580

De meetinstructie is gebaseerd op de NEN2580. De Meetinstructie is bedoeld om een meer eenduidige manier van meten toe te passen voor het geven van een indicatie van de gebruiksoppervlakte. De meetinstructie sluit verschillen in meetuitkomsten niet volledig uit, door bijvoorbeeld interpretatieverschillen, afrondingen of beperkingen bij het uitvoeren van de meting.

Het ondertekenen van de koopakte

De partij die de koopakte als eerste ondertekent, heeft het recht de koopovereenkomst te ontbinden wanneer hij niet uiterlijk op de vijfde werkdag nadat hij de akte ondertekend heeft (een kopie van) de door beide partijen ondertekende akte heeft ontvangen.

Notaris

De notariskeuze is het voorrecht van de koper. Koper kan voor een notaris kiezen die is gevestigd buiten de regio waar de woning is gelegen. Dit leidt echter vaak tot extra kosten voor de verkoper zoals reiskosten, tijd vrij maken van het werk of de kosten van een volmacht. Daarom maakt de verkoper het voorbehoud de overdracht te laten plaatsvinden bij een notaris in Haarlem, Heemstede, Bloemendaal of de gemeente waarin de woning is gelegen. Wanneer de koper toch de voorkeur geeft aan een notaris buiten de regio, dan neemt deze eventuele hierdoor voor de verkoper bijkomende kosten voor zijn rekening. Wij adviseren kopers dan ook om bij het vergelijken van de notaristarieven ook bijvoorbeeld de kosten van registratie van de koopakte, het doorhalen van de hypotheek en het opstellen van een volmacht te vergelijken. Het is voor beide partijen van belang de volledig getekende koopakte te laten registreren bij het kadaster. De kosten met betrekking tot deze registratie worden door de koper voldaan.

Gunning

Verkoper behoudt zich uitdrukkelijk het recht tot gunning voor.

**Aankoopbegeleiding**

Cirkel Makelaars treedt op als verkopend makelaar voor dit object en adviseert potentiële gegadigden een NVM makelaar in te schakelen voor begeleiding bij de aankoop.

Voorbehoud

Hoewel gestreefd is naar een zo nauwkeurig mogelijke inventarisatie van de beschikbare gegevens, moet er van uitgegaan worden dat het bovenstaande slechts indicatief is. De gegevens (bedragen, jaartallen, omschrijvingen etc.) zijn soms verkregen door mondelinge informatie, soms zijn ze vanuit het geheugen opgediept. De koper heeft zijn eigen onderzoekplicht naar alle zaken die voor hem van belang zijn en kan zich nimmer beroepen op onbekendheid met feiten die hij zelf had kunnen waarnemen of die kenbaar waren uit de openbare registers. De makelaar kan u desgewenst verwijzen naar de betreffende instanties.